Продажа CHEVROLET NIVA 2010 в Краснодарском крае на торгах по банкротству

Описание имущества:	CHEVROLET NIVA 212300-55 2010 г.
Начальная цена:	364000.00
Обременение:	null
Адрес лота:	край Краснодарский г. Сочи, Сочинский район, п. Кудепства, Сухумское шоссе, д. 25 и Туапсинский район, п. Джубга, ул. Заречная, д. 19
Номер извещения	21000018050000000018
Форма проведения торгов:	Аукцион
Статус торгов:	Завершены
Начало приема заявок:	27.03.2023
Конец приема заявок:	16.05.2023 10:00
Порядок подачи заявок:	Согласно информационному сообщению.
Задаток:	36400.00
Место проведеления торгов:	РОСЭЛТОРГ
Срок и порядок внесения задатка	"Согласно информационному сообщению."
Источник:	https://torgi.gov.ru/new/public/notices/view/21000018050000000018

Организатор торгов

Наименование	ОРДЕНА ТРУДОВОГО КРАСНОГО ЗНАМЕНИ ФЕДЕРАЛЬНОЕ ГОСУДАРСТВЕННОЕ УНИТАРНОЕ ПРЕДПРИЯТИЕ "РОССИЙСКИЕ СЕТИ ВЕЩАНИЯ И ОПОВЕЩЕНИЯ"
ИНН	7712005121
КПП	771901001
ОКАТО	
ОКПО	null
ОКВЭД	null
ОГРН	1027739426802
Контактный телефон	+7(499)6390000
Контактное лицо	малеженкова светлана алексеевна
Почтовый адрес	105094, ГОРОД МОСКВА,УЛИЦА СЕМЁНОВСКИЙ ВАЛ д. 4
Фактический адрес	105094, Москва город, Семёновский Вал улица д. 4
Сайт	null
Факс	null

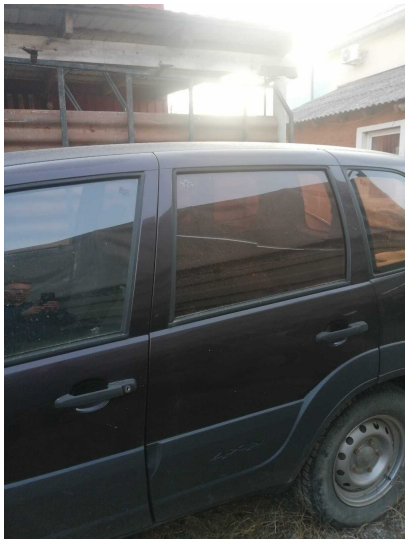

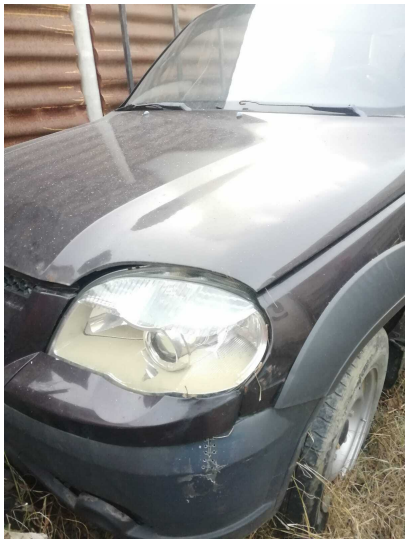
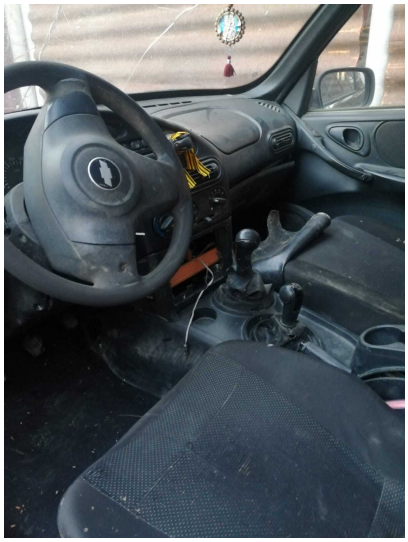
NIVA
Р191ВО797
RUS