Продажа ГАЗ 2705 2010 в Кемеровской области на торгах по банкротству

Описание имущества:	Основные технические показатели.Цвет - серебристый, мощность двигателя – 106,8 л. с., рабочий объем двигателя - 2890 куб. см., тип двигателя – бензиновый, разрешенная максимальная масса - 3500 кг, масса без нагрузки - 2150 кг.Техническое состояние ТСОсновные узлы и агрегаты требуют капитального ремонта: люфт шкворней, рулевых наконечников; задний мост - износ редуктора, сквозная коррозия по всей площади кузова, состояние салона неудовлетворительное (коррозия), износ электрооборудования, двигатель - износ поршневой группы, износ коленчатого вала; коробка передач - износ блока шестерен, подшипников.
Начальная цена:	140000.00
Обременение:	null
Адрес лота:	г. Кемерово, пер. Антипова 1.
Номер извещения	22000134330000000002
Форма проведения торгов:	Аукцион
Статус торгов:	Завершены
Начало приема заявок:	26.03.2023 20:00
Конец приема заявок:	16.04.2023 20:00
Порядок подачи заявок:	В соответствии с документацией аукциона по реализации (продаже) движимого имущества
Задаток:	28000.00
Место проведеления торгов:	"650014, Российская Федерация, Кемеровская область - Кузбасс, г. Кемерово, пер. Антипова д.1."
Срок и порядок внесения задатка	null
Источник:	https://torgi.gov.ru/new/public/notices/view/22000134330000000002

Организатор торгов

Наименование	Филиал «Кемеровский военизированный горноспасательный отряд» Федерального государственного унитарного предприятия «Военизированная горноспасательная часть»
ИНН	7717036797
КПП	420543001
ОКАТО	
ОКПО	null
ОКВЭД	null
ОГРН	1027739276311
Контактный телефон	+73842647303
Контактное лицо	Соломин Константин Евгеньевич
Почтовый адрес	650014, ОБЛ КЕМЕРОВСКАЯ, Г. КЕМЕРОВО, ПЕР. АНТИПОВА, 1,
Фактический адрес	г. Кемерово, пер. Антипова, д. 1.
Сайт	null
Факс	null

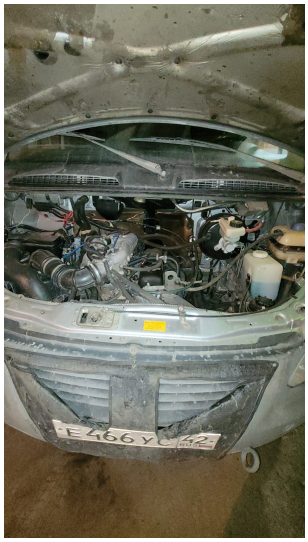
Е 466 УС 42

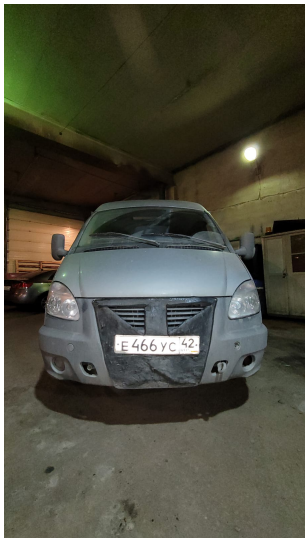
Е 466 УС 42