Продажа SKODA OCTAVIA 2011 в Омской области на торгах по банкротству

Описание имущества:	Лот №8253. Автомобиль SCODA OCTAVIA, 2011 г.в., г/н С428ВС55, VIN XW8DA11Z6CK267495. Собственник(должник) Абжанов С.Х.
Начальная цена:	580000.00
Обременение:	"Залог. Арест.Сведения о наличии обременений содержатся в комплекте документов, переданном по акту приема-передачи в ООО Аукционный дом «Сириус» судебным приставом-исполнителем. Скан-образы документов, характеризующих реализуемое имущество, в том числе документов о наличии обременений, прикрепляются к извещению о проведении торгов"
Адрес лота:	г. Омск пр. Мира 189
Номер извещения	21000020480000000102
Форма проведения торгов:	Аукцион
Статус торгов:	Отменены/аннулированы
Начало приема заявок:	27.03.2023 15:00
Конец приема заявок:	28.04.2023 20:59
Порядок подачи заявок:	Заявка подается по установленной форме одновременно с полным пакетом документов
Задаток:	290000.00
Место проведеления торгов:	РАД
Срок и порядок внесения задатка	"Зачисление и вывод (возврат) денежных средств осуществляется в соответствии с Регламентом ЭТП АО «РАД». Задаток должен быть внесен в установленном в настоящем извещении о проведении торгов размере по реквизитам ЭТП АО «РАД». Задаток должен поступить не позднее 28 апреля 2023 г. Случаи удержания внесенного задатка описаны в текстовом файле, являющемся приложением к настоящему извещению"
Источник:	https://torgi.gov.ru/new/public/notices/view/21000020480000000102

Организатор торгов

Наименование	ОБЩЕСТВО С ОГРАНИЧЕННОЙ ОТВЕТСТВЕННОСТЬЮ АУКЦИОННЫЙ ДОМ "СИРИУС"
ИНН	5501104088
КПП	550101001
ОКАТО	
ОКПО	null
ОКВЭД	null
ОГРН	1075501001399
Контактный телефон	(3812)66-70-75
Контактное лицо	Боровская Елена Юрьевна
Почтовый адрес	644085, Омская обл, г Омск, округ Советский, пр-кт Мира д. 187, корп. б
Фактический адрес	644085 г.Омск пр.Мира 189
Сайт	null
Факс	null

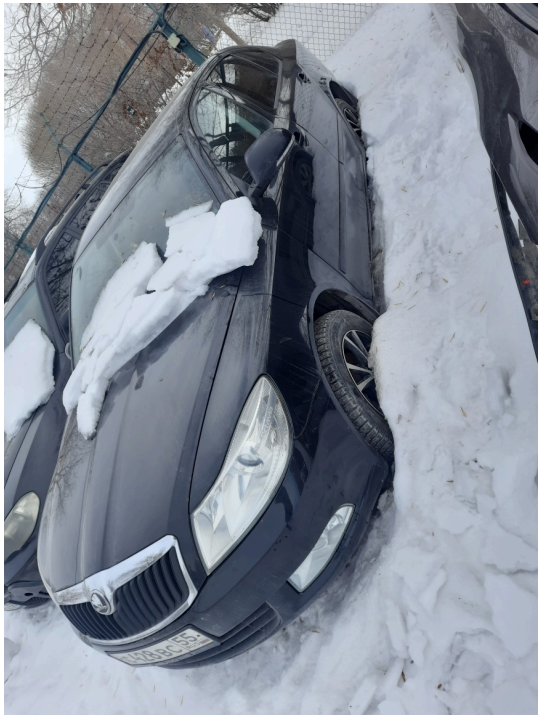

MP
С 428 ВС 55 RUS