Продажа NISSAN TEANA 2011 в Курской области на торгах по банкротству

Описание имущества:	Транспортное средство, марка (модель) – NISSAN TEANA
Начальная цена:	404167.00
Обременение:	null
Адрес лота:	305018 г. Курск, ул. Белгородская 14-б
Номер извещения	21000010040000000065
Форма проведения торгов:	Аукцион
Статус торгов:	Завершены
Начало приема заявок:	29.03.2023 09:00
Конец приема заявок:	24.04.2023 18:00
Порядок подачи заявок:	Указан в пункте 1.4. и в разделе 3 Аукционной документации
Задаток:	40416.70
Место проведеления торгов:	"305029, г. Курск, ул. Никитская, д. 1 В, офис 208"
Срок и порядок внесения задатка	null
Источник:	https://torgi.gov.ru/new/public/notices/view/21000010040000000065

Организатор торгов
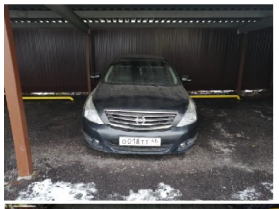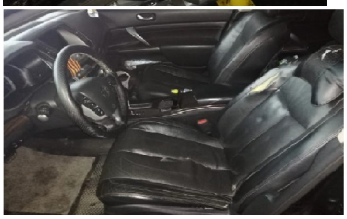
Наименование	ОБЩЕСТВО С ОГРАНИЧЕННОЙ ОТВЕТСТВЕННОСТЬЮ СПЕЦИАЛИЗИРОВАННАЯ ОРГАНИЗАЦИЯ "ТЕНДЕР-ИНФО"
ИНН	4632165269
КПП	463201001
ОКАТО	
ОКПО	null
ОКВЭД	null
ОГРН	1124632008533
Контактный телефон	+7(4712)734770
Контактное лицо	Дерило Григорий Сергеевич
Почтовый адрес	305029, ОБЛАСТЬ КУРСКАЯ,ГОРОД КУРСК,УЛИЦА НИКИТСКАЯ д. ДОМ 1-В, кв. ОФИС 208
Фактический адрес	305029, Курская обл, г Курск, округ Центральный, ул Никитская д. 1В, офис 208
Сайт	null
Факс	null