Продажа LAND ROVER RANGE ROVER SPORT 2010 в Тверской области на торгах по банкротству

Описание имущества:	Легковой автомобиль Land Rover Range Rover Sport, 2010 года выпуска
Начальная цена:	1018583.05
Обременение:	"Арест ФССП, залог, запрет регистрационных действий"
Адрес лота:	п. Спирово, ул. Спартака, д. 18
Номер извещения	23000002830000000008
Форма проведения торгов:	Аукцион
Статус торгов:	Приостановленны
Начало приема заявок:	03.04.2023 10:00
Конец приема заявок:	03.05.2023 23:59
Порядок подачи заявок:	В соответствии с извещением о торгах и документацией аукциона
Задаток:	203716.61
Место проведеления торгов:	РТС-тендер
Срок и порядок внесения задатка	"Задаток вносится в срок приема заявок на счет ЭТП в соответствии с Регламентом ЭТП"
Источник:	https://torgi.gov.ru/new/public/notices/view/23000002830000000008

Организатор торгов

Наименование	Индивидуальный предприниматель АНТОНОВА НАТАЛЬЯ ИГОРЕВНА
ИНН	590506846293
КПП	null
ОКАТО	
ОКПО	null
ОКВЭД	null
ОГРН	319595800120242
Контактный телефон	+7(982)2400060
Контактное лицо	Антонова Наталья Игоревна
Почтовый адрес	170026, г. Тверь, ул. Наб. Афанасия Никитина, 90/2 офис 19
Фактический адрес	170026, г. Тверь, ул. Наб. Афанасия Никитина, 90/2 офис 19
Сайт	null
Факс	null

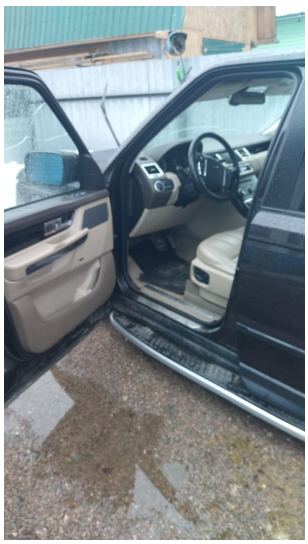

SPORT

SPORT

RANGE ROVER
Т 101 СР 69

HANKOOK

Ultra Pro
265/60R18

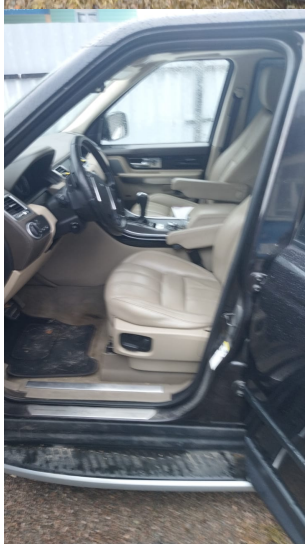

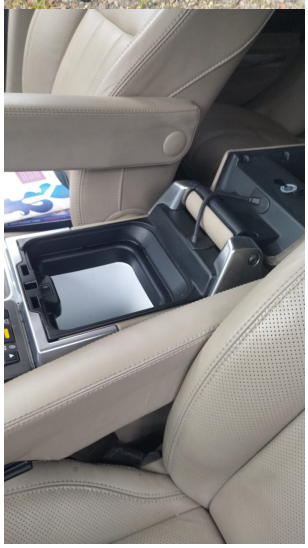

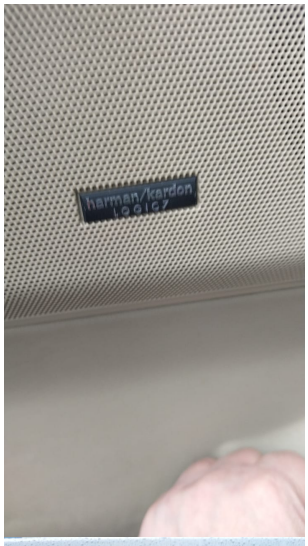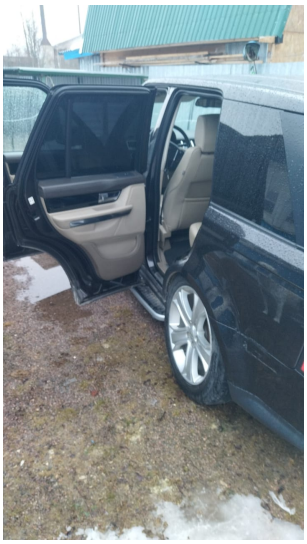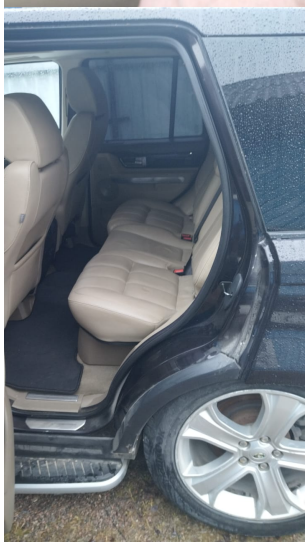
harman/kardon