Продажа SUBARU IMPREZA 2007 в Оренбургской области на торгах по банкротству

Описание имущества:	Легковой автомобиль маркиSubaru Impreza 2007 г.в., гос.номер Т045МИ 56, номеркузова GH2-008114
Начальная цена:	143680.00
Обременение:	null
Адрес лота:	обл Оренбургская склад ООО «СольИлецкагропромснаб», Оренбургская область, г. Соль-Илецк, ул. Орская, д.157.
Номер извещения	21000021870000000173
Форма проведения торгов:	Аукцион
Статус торгов:	Завершены
Начало приема заявок:	05.04.2023 09:00
Конец приема заявок:	02.05.2023 09:00
Порядок подачи заявок:	null
Задаток:	14368.00
Место проведеления торгов:	Сбербанк-АСТ
Срок и порядок внесения задатка	"Для участия в реализации имущества и вещественных доказательств, претендент вносит задаток на специальный счет, открытый им в одном из банков, перечень которых устанавливается Правительством Российской Федерации (далее - специальный счет), в порядке, предусмотренном законодательством Российской Федерации о контрактной системе в сфере закупок товаров, работ, услуг для обеспечения государственных и муниципальных нужд."
Источник:	https://torgi.gov.ru/new/public/notices/view/21000021870000000173

Организатор торгов

Наименование	ТЕРРИТОРИАЛЬНОЕ УПРАВЛЕНИЕ ФЕДЕРАЛЬНОГО АГЕНТСТВА ПО УПРАВЛЕНИЮ ГОСУДАРСТВЕННЫМ ИМУЩЕСТВОМ В ОРЕНБУРГСКОЙ ОБЛАСТИ
ИНН	5610133346
КПП	561001001
ОКАТО	
ОКПО	null
ОКВЭД	null
ОГРН	1105658009698
Контактный телефон	+7(3532)773751
Контактное лицо	Сытежева Анна Владимировна
Почтовый адрес	460015, ОБЛАСТЬ ОРЕНБУРГСКАЯ,ГОРОД ОРЕНБУРГ,ПЛОЩАДЬ ЛЕНИНА
Фактический адрес	460000, г Оренбург, пр-кт Парковый д. 6
Сайт	null
Факс	null
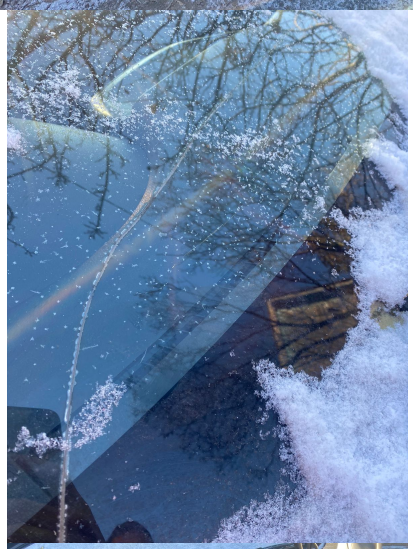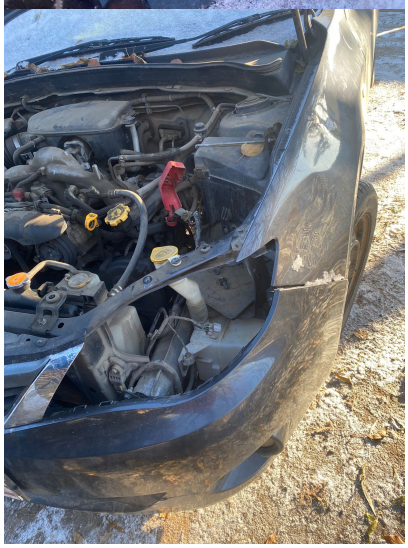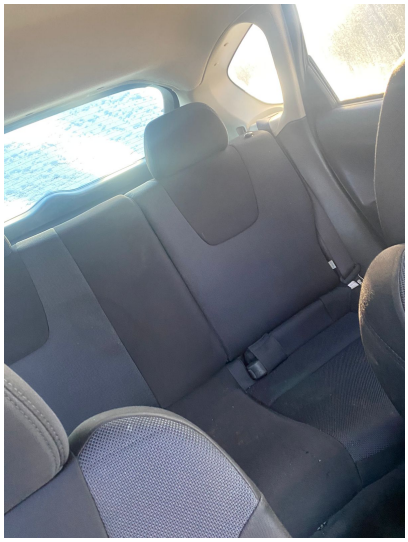
Т045МВ 56
RUS