Продажа TOYOTA MARK II 2004 в Приморском крае на торгах по банкротству

Описание имущества:	Toyota Mark II, номер гос. регистрации В 197 РС 27, 2004 г.в., кузов GX1156015182, двигатель 1G 6828527
Начальная цена:	109000.00
Обременение:	null
Адрес лота:	край Приморский, м.о. Октябрьский, пгт Липовцы, ул Ленина, дом 49
Номер извещения	22000122090000000006
Форма проведения торгов:	Аукцион
Статус торгов:	Завершены
Начало приема заявок:	05.04.2023 17:00
Конец приема заявок:	10.05.2023
Порядок подачи заявок:	В соответствии с информационным сообщением.
Задаток:	21800.00
Место проведеления торгов:	РТС-тендер
Срок и порядок внесения задатка	null
Источник:	https://torgi.gov.ru/new/public/notices/view/22000122090000000006

Организатор торгов

Наименование	Филиал «Военизированный горноспасательный отряд Дальнего Востока» ФГУП «ВГСЧ»
ИНН	7717036797
КПП	272143001
ОКАТО	
ОКПО	null
ОКВЭД	null
ОГРН	1027739276311
Контактный телефон	84212758840
Контактное лицо	Судаков Иван Олегович
Почтовый адрес	680013, КРАЙ ХАБАРОВСКИЙ, Г. ХАБАРОВСК, ПЕР. ДОНСКОЙ, 5, ОФИС 78
Фактический адрес	пер. Донской 5, 78
Сайт	null
Факс	null

В 197 РС 22

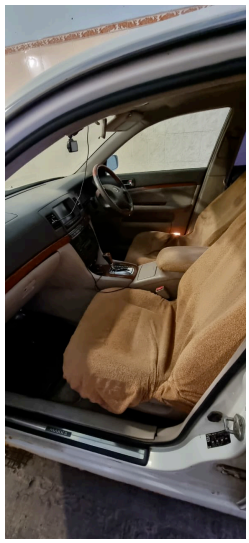

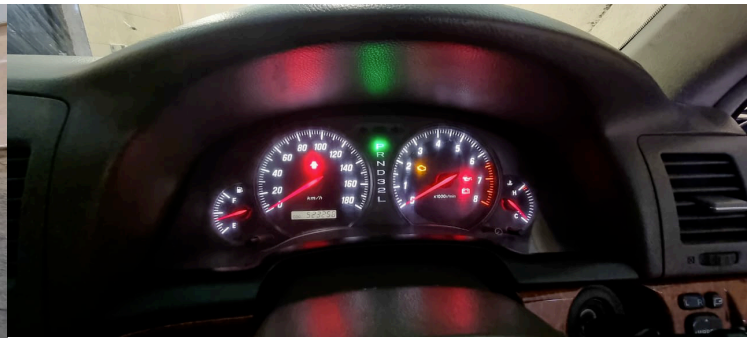

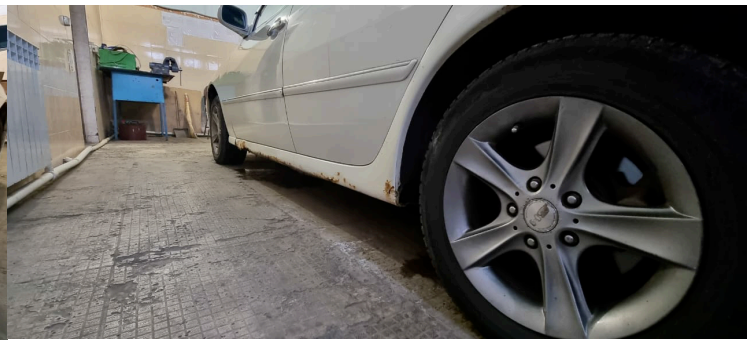

В 197 РС 27

В 197 РС 27

В 197 РС 27