Продажа FORD FOCUS 2012 в Новгородской области на торгах по банкротству

Описание имущества:	Легковой автомобиль FORD Форд Фокус идентификационный номер X9FMXXEEBMCL44720, года выпуска 2012, тип ТС легковой, категория B, модель № двигателя PNDA CL44720, шасси (рама) отсутствует, кузов № X9FMXXEEBMCL44720, цвет кузова серебристый, паспорт транспортного средства 47 НН 302404 от 10.09.2012, свидетельство о регистрации ТС 5340 № 622917 от 25.05.2016, регистрационный знак С306ОХ53, требуется замена электроусилителя руля
Начальная цена:	501000.00
Обременение:	null
Адрес лота:	обл Новгородская, м.р-н Батецкий, с.п. Батецкое, п Батецкий, ул Советская
Номер извещения	22000097580000000023
Форма проведения торгов:	Аукцион
Статус торгов:	Завершены
Начало приема заявок:	06.04.2023 09:00
Конец приема заявок:	01.05.2023 17:00
Порядок подачи заявок:	Заявка подается путем заполнения ее электронной формы
Задаток:	50100.00
Место проведеления торгов:	Сбербанк-АСТ
Срок и порядок внесения задатка	"Размер задатка, срок и порядок его внесения, назначение платежа, порядок возврата задатка, реквизиты счета, и другие условия, указанные в данном сообщении, являются публичной офертой в соответствии со статьей 437 Гражданского кодекса Российской Федерации. Подача претендентом заявки и перечисление задатка на счет являются акцептом такой оферты, и договор о задатке считается заключенным в установленном порядке"
Источник:	https://torgi.gov.ru/new/public/notices/view/22000097580000000023

Организатор торгов

Наименование	АДМИНИСТРАЦИЯ БАТЕЦКОГО МУНИЦИПАЛЬНОГО РАЙОНА
ИНН	5301001141
КПП	530101001
ОКАТО	
ОКПО	null
ОКВЭД	null
ОГРН	1025301391774
Контактный телефон	+7(81661)22436
Контактное лицо	Ручкина Елена Николаевна
Почтовый адрес	175000, ОБЛАСТЬ НОВГОРОДСКАЯ,РАЙОН БАТЕЦКИЙ,ПОСЕЛОК БАТЕЦКИЙ,УЛИЦА СОВЕТСКАЯ д. 39А
Фактический адрес	175000, Новгородская обл, Батецкий р-н, п Батецкий, ул Советская д. 39А
Сайт	null
Факс	null

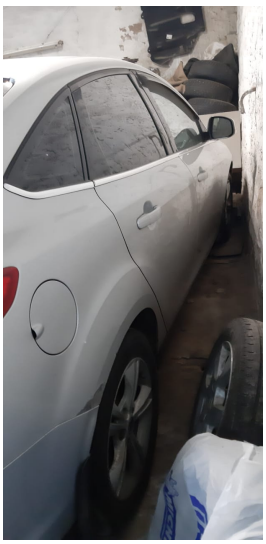

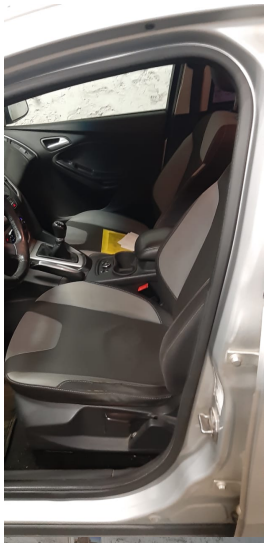
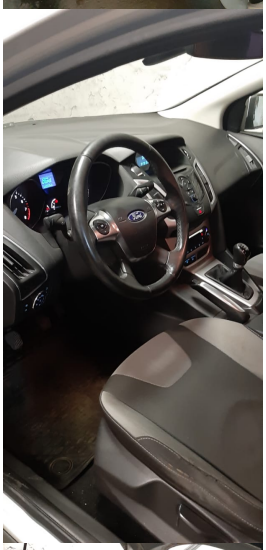

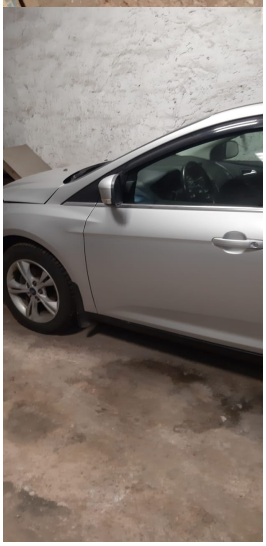

С 306 ОХ 53