Продажа ГАЗ A31R32 2017 в Приморском крае на торгах по банкротству

Описание имущества:	АМТС ГАЗ A31R32, г.в. 2017, г/н В869МУ125, VIN X96A31R32H0833484, №кузова A31R33H0008860, №двиг. 89449551, соб-к ООО "Дикси-Трейд" ИНН 2511077624
Начальная цена:	469200.00
Обременение:	"Залог, запрет судебного пристава, без НДС"
Адрес лота:	край Приморский, г.о. Уссурийский, г Уссурийск, ул Коршунова, дом 91 Приморский край, г. Уссурийск, ул. Коршунова, д. 91
Номер извещения	22000104060000000133
Форма проведения торгов:	Аукцион
Статус торгов:	Завершены
Начало приема заявок:	06.04.2023 05:00
Конец приема заявок:	02.05.2023 05:00
Порядок подачи заявок:	указано в извещении о проведении торгов и аукционной документации
Задаток:	24000.00
Место проведеления торгов:	РАД
Срок и порядок внесения задатка	"Задаток перечисляется заявителем по реквизитам ЭТП в соответствии с регламентом ЭТП, в срок не позднее 02.05.2023 г. "
Источник:	https://torgi.gov.ru/new/public/notices/view/22000104060000000133

Организатор торгов
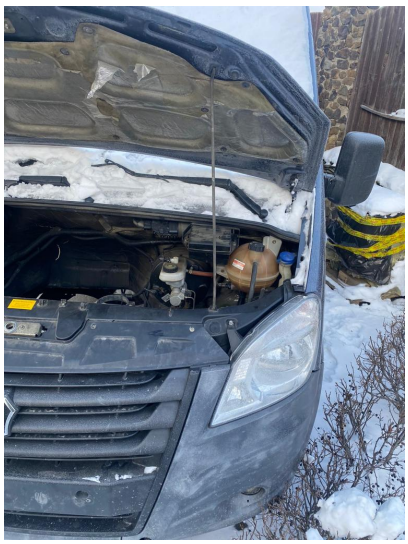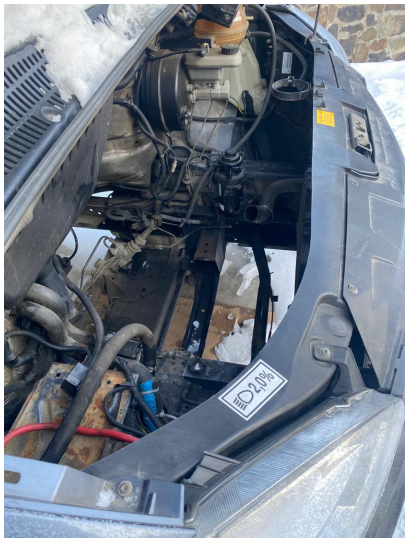
Наименование	ОБЩЕСТВО С ОГРАНИЧЕННОЙ ОТВЕТСТВЕННОСТЬЮ "АЛЬФА СЕРВИС"
ИНН	2543162826
КПП	254301001
ОКАТО	
ОКПО	null
ОКВЭД	null
ОГРН	1222500001074
Контактный телефон	+79089947272
Контактное лицо	Кошелева Екатерина Владимировна
Почтовый адрес	690022, КРАЙ ПРИМОРСКИЙ,Г. Владивосток,УЛ. КИРОВА д. Д. 101, кв. КВ. 173
Фактический адрес	690002, Приморский край, г. Владивосток, ул. 1-я Круговая, д. 25А, оф. 235
Сайт	null
Факс	null