Продажа ГАЗ 3221 2011 в Астраханской области на торгах по банкротству

Описание имущества:	Аббасова Д.А. Автобус длиной более 5 м, но не более 8 м, ГАЗ 322132, 2011 г.в, г/н К695МС30, VIN X96322132B0682544, адрес: г. Астрахань, ул. Рождественского, д. 31
Начальная цена:	362525.00
Обременение:	"залог "
Адрес лота:	обл Астраханская г. Астрахань, ул. Рождественского, д. 31
Номер извещения	23000000130000000024
Форма проведения торгов:	Аукцион
Статус торгов:	Завершены
Начало приема заявок:	07.04.2023 08:00
Конец приема заявок:	10.05.2023 14:00
Порядок подачи заявок:	Согласно условиям извещения
Задаток:	54379.00
Место проведеления торгов:	НИК24
Срок и порядок внесения задатка	"Согласно условиям извещения "
Источник:	https://torgi.gov.ru/new/public/notices/view/23000000130000000024

Организатор торгов

Наименование	ОБЩЕСТВО С ОГРАНИЧЕННОЙ ОТВЕТСТВЕННОСТЬЮ "ДИАЛОГ"
ИНН	3000003423
КПП	300001001
ОКАТО	
ОКПО	null
ОКВЭД	null
ОГРН	1223000004721
Контактный телефон	8 908 069 35 87
Контактное лицо	Попова Ксения Владимировна
Почтовый адрес	414038, Астраханская область, Г.О. ГОРОД АСТРАХАНЬ, Г АСТРАХАНЬ, УЛ НИКОЛЬСКАЯ д. СТР. 10, кв. ПОМЕЩ. 9 КОМ. 1
Фактический адрес	414038, Астраханская область, Г.О. ГОРОД АСТРАХАНЬ, Г АСТРАХАНЬ, УЛ НИКОЛЬСКАЯ д. СТР. 10, кв. ПОМЕЩ. 9 КОМ. 1
Сайт	null
Факс	null

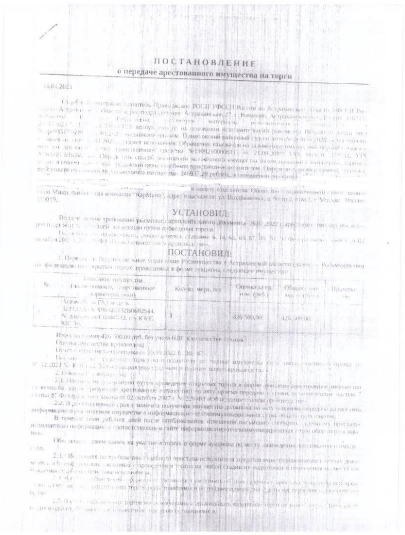
ПОСТАНОВЛЕНИЕ
о передаче арестованного имущества на торги

УСТАНОВИЛ:
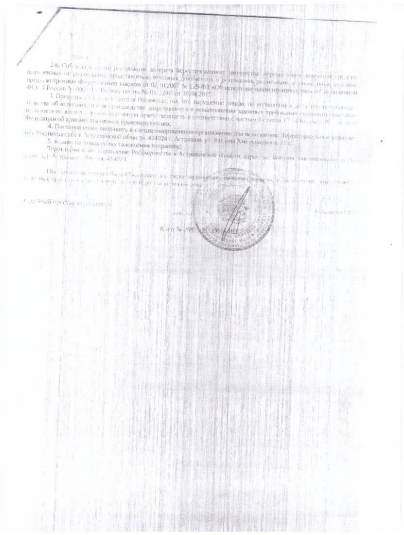
ПОСТАНОВИЛ: