Продажа INFINITI QX70 2013 в Республике Татарстан на торгах по банкротству

Описание имущества:	Легковой автомобиль; Infinity QX70;, 2013 г.в.; г/н T914PP116; VIN Z8NTDNS51DS004687 1 Штука (шт)
Начальная цена:	1243900.00
Обременение:	null
Адрес лота:	г. Казань, ул. Марджани, 28б
Номер извещения	21000023890000000389
Форма проведения торгов:	Аукцион
Статус торгов:	Завершены
Начало приема заявок:	12.04.2023 19:00
Конец приема заявок:	07.05.2023 23:59
Порядок подачи заявок:	null
Задаток:	124390.00
Место проведеления торгов:	РТС-тендер
Срок и порядок внесения задатка	null
Источник:	https://torgi.gov.ru/new/public/notices/view/21000023890000000389

Организатор торгов
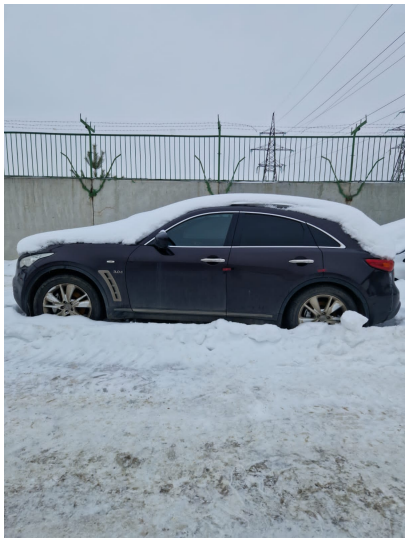
Наименование	МЕЖРЕГИОНАЛЬНОЕ ТЕРРИТОРИАЛЬНОЕ УПРАВЛЕНИЕ ФЕДЕРАЛЬНОГО АГЕНТСТВА ПО УПРАВЛЕНИЮ ГОСУДАРСТВЕННЫМ ИМУЩЕСТВОМ В РЕСПУБЛИКЕ ТАТАРСТАН И УЛЬЯНОВСКОЙ ОБЛАСТИ
ИНН	1655183653
КПП	165501001
ОКАТО	
ОКПО	null
ОКВЭД	null
ОГРН	1091690054763
Контактный телефон	8 (843) 221-0067
Контактное лицо	Зарипова Регина Ильдаровна
Почтовый адрес	420021, РЕСПУБЛИКА ТАТАРСТАН,ГОРОД КАЗАНЬ,УЛИЦА ШИГАБУТДИНА МАРДЖАНИ д. АДМИНИСТРАТИВНОЕ ЗДАНИЕ 28Б
Фактический адрес	420021, Респ Татарстан, г Казань, р-н Вахитовский, ул Шигабутдина Марджани д. 28 с. б
Сайт	null
Факс	null