Продажа NISSAN TEANA 2011 в Архангельской области на торгах по банкротству

Описание имущества:	Автомобиль марки «Ниссан Теана», государственный номер М461ТА29, 2011 г.в., VIN Z8NBCWJ32BS026959, 1 шт. Реализация по прямому назначению.Сопроводительные документы отсутствуют.
Начальная цена:	218265.52
Обременение:	null
Адрес лота:	обл Архангельская Архангельская обл., г. Котлас, Аэропорт
Номер извещения	21000015630000000416
Форма проведения торгов:	Аукцион
Статус торгов:	Завершены
Начало приема заявок:	14.04.2023
Конец приема заявок:	12.05.2023 23:59
Порядок подачи заявок:	null
Задаток:	21826.55
Место проведеления торгов:	РТС-тендер
Срок и порядок внесения задатка	"ВНИМАНИЕ!!! Для участия в аукционе претендент вносит задаток в размере 10 %\nот начальной цены на специальный счет, открытый им в одном из банков, перечень\nкоторых установлен распоряжением Правительства Российской Федерации\nот 13.07.2018 №1451-р, в порядке, предусмотренном законодательством\nРоссийской Федерации о контрактной системе в сфере закупок товаров, работ,\nуслуг для обеспечения государственных и муниципальных нужд. Более подробно в\nинформационном сообщении. "
Источник:	https://torgi.gov.ru/new/public/notices/view/21000015630000000416

Организатор торгов
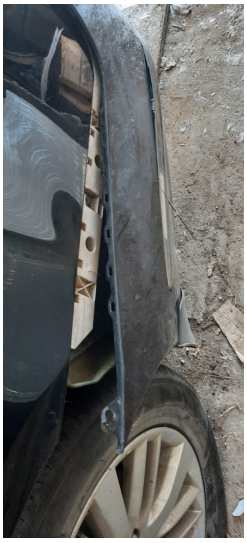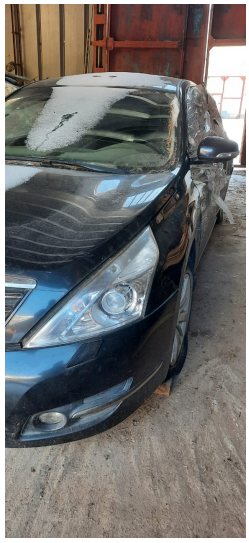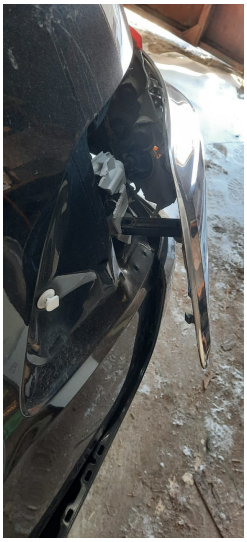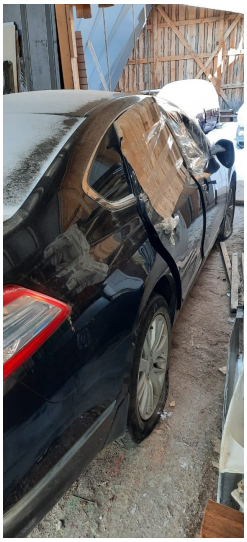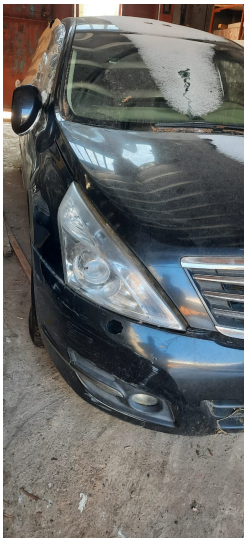
Наименование	МЕЖРЕГИОНАЛЬНОЕ ТЕРРИТОРИАЛЬНОЕ УПРАВЛЕНИЕ ФЕДЕРАЛЬНОГО АГЕНТСТВА ПО УПРАВЛЕНИЮ ГОСУДАРСТВЕННЫМ ИМУЩЕСТВОМ В АРХАНГЕЛЬСКОЙ ОБЛАСТИ И НЕНЕЦКОМ АВТОНОМНОМ ОКРУГЕ
ИНН	2901194203
КПП	290101001
ОКАТО	
ОКПО	null
ОКВЭД	null
ОГРН	1092901006725
Контактный телефон	+78182201714
Контактное лицо	Елисеева Яна Павловна
Почтовый адрес	163000, ОБЛ АРХАНГЕЛЬСКАЯ,Г АРХАНГЕЛЬСК,УЛ КАРЛА ЛИБКНЕХТА д. 2
Фактический адрес	163069, Архангельская обл, г Архангельск, ул Карла Либкнехта д. 2/г. Архангельск, ул. Выучейского, д. 2
Сайт	null
Факс	null