Продажа БЕЛАРУС 2002 в Республике Башкортостан на торгах по банкротству

Описание имущества:	Трактор "Беларус 1221", 2002 года выпуска, VIN 12000059, цвет кузова: сине-черный, мощность двигателя 173 л.с., тип двигателя дизельный.
Начальная цена:	944000.00
Обременение:	null
Адрес лота:	Респ Башкортостан, м.р-н Уфимский, с.п. Михайловский сельсовет, с Михайловка, ул Дмитриевская, дом 7
Номер извещения	22000026720000000005
Форма проведения торгов:	Аукцион
Статус торгов:	Завершены
Начало приема заявок:	13.04.2023 22:00
Конец приема заявок:	03.05.2023 21:59
Порядок подачи заявок:	null
Задаток:	94400.00
Место проведеления торгов:	РТС-тендер
Срок и порядок внесения задатка	null
Источник:	https://torgi.gov.ru/new/public/notices/view/22000026720000000005

Организатор торгов

Наименование	ФЕДЕРАЛЬНОЕ ГОСУДАРСТВЕННОЕ БЮДЖЕТНОЕ ОБРАЗОВАТЕЛЬНОЕ УЧРЕЖДЕНИЕ ВЫСШЕГО ОБРАЗОВАНИЯ "БАШКИРСКИЙ ГОСУДАРСТВЕННЫЙ АГРАРНЫЙ УНИВЕРСИТЕТ"
ИНН	0278011005
КПП	027801001
ОКАТО	
ОКПО	null
ОКВЭД	null
ОГРН	1030204602669
Контактный телефон	2280759
Контактное лицо	Габитов Илдар Исмагилович
Почтовый адрес	450001, РЕСПУБЛИКА БАШКОРТОСТАН,ГОРОД УФА,УЛИЦА 50-ЛЕТИЯ ОКТЯБРЯ д. ДОМ 34
Фактический адрес	450001, РЕСПУБЛИКА БАШКОРТОСТАН,ГОРОД УФА,УЛИЦА 50-ЛЕТИЯ ОКТЯБРЯ д. ДОМ 34
Сайт	null
Факс	null

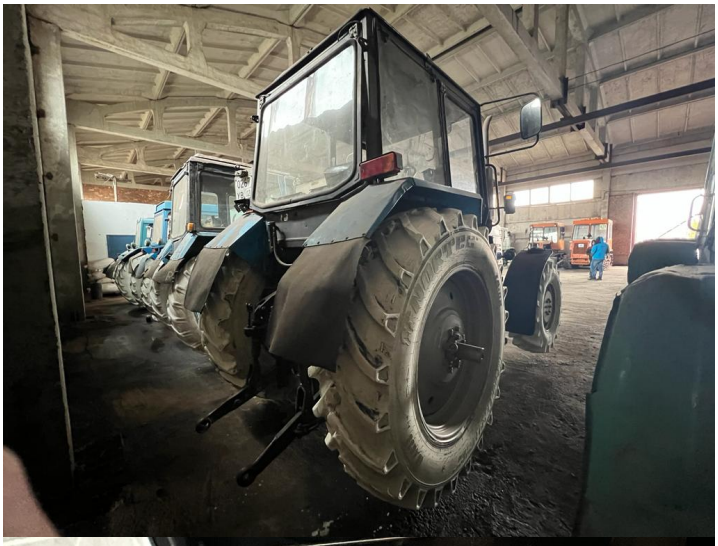

0267
УВ 02

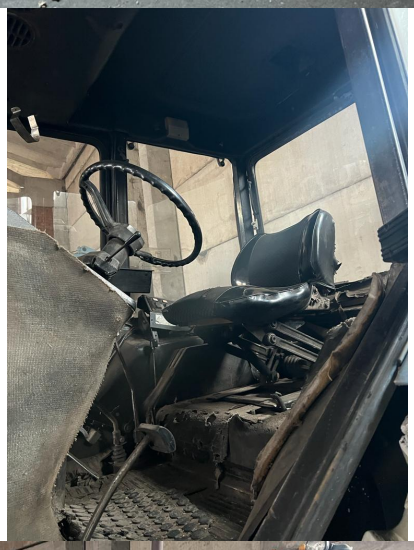
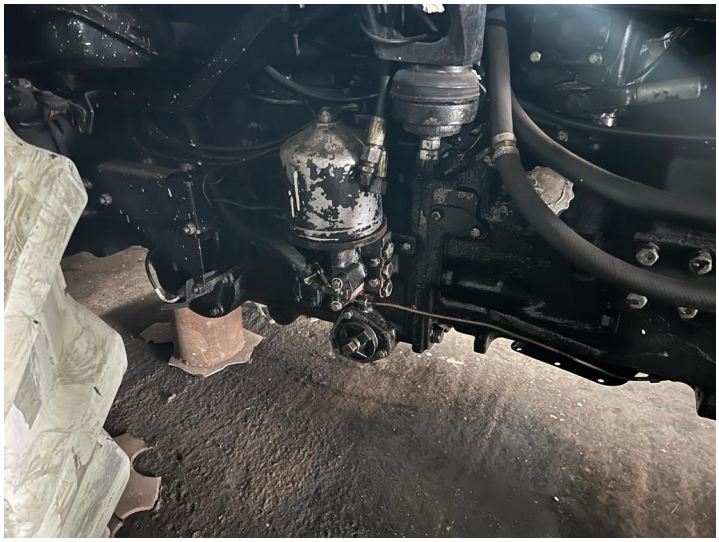
1221
БЕЛАРУС
ВОДА
СЛИТА