Продажа VOLVO FH 1995 в Курской области на торгах по банкротству

Описание имущества:	Транспортное средство - грузовой автомобиль Вольво FH12, 1995 года выпуска, государственный номер Н132КН46, идентификационный номер (VIN) YV2A4B2A7TA246123, номер шасси (рамы) YV2A4B2A7TA246123, цвет синий, состояние ТС: следы коррозии по всему корпусу, разбито стекло, разбита передняя фара, транспортное средство после ДТП (имущество обременено: арест, запрет на совершение регистрационных действий). Имущество принадлежит на праве собственности должнику Кичигину А.А. Основание проведения аукциона: постановление о передаче арестованного имущества на торги от 29.03.2023 №46034/23/76601 судебного пристава-исполнителя ОСП по Фатежскому, Золотухинскому и Поныровскому районам УФССП России по Курской области
Начальная цена:	539400.00
Обременение:	"арест, запрет на совершение регистрационных действий"
Адрес лота:	обл Курская, м.р-н Фатежский, г.п. город Фатеж, г Фатеж, ул Веселая, дом 24
Номер извещения	21000016390000000357
Форма проведения торгов:	Аукцион
Статус торгов:	Завершены
Начало приема заявок:	26.04.2023 10:00
Конец приема заявок:	31.05.2023 18:00
Порядок подачи заявок:	Заявка подается путем заполнения ее электронной формы, размещенной в открытой части ЭТП
Задаток:	270000.00
Место проведеления торгов:	РТС-тендер
Срок и порядок внесения задатка	"Задаток необходимо перечислить в срок не позднее последнего дня приема заявок, а именно 31.05.2023 до 18-00 часов (по московскому времени). \nПорядок и срок внесения задатка для участия в аукционе в электронной форме установлен в соответствии с Соглашением о гарантийном обеспечении на электронной площадке «РТС-тендер» от 12.12.2022.\nhttps://www.rts-tender.ru/Portals/0/Files/library/docs/agreement-go-property-sales-12122022.pdf\n"
Источник:	https://torgi.gov.ru/new/public/notices/view/21000016390000000357

Организатор торгов

Наименование	МЕЖРЕГИОНАЛЬНОЕ ТЕРРИТОРИАЛЬНОЕ УПРАВЛЕНИЕ ФЕДЕРАЛЬНОГО АГЕНТСТВА ПО УПРАВЛЕНИЮ ГОСУДАРСТВЕННЫМ ИМУЩЕСТВОМ В КУРСКОЙ И БЕЛГОРОДСКОЙ ОБЛАСТЯХ
ИНН	3123198660
КПП	312301001
ОКАТО	
ОКПО	null
ОКВЭД	null
ОГРН	1093123008241
Контактный телефон	+7(4712) 70-36-30
Контактное лицо	ВУСАТЮК ИРИНА ВЯЧЕСЛАВОВНА
Почтовый адрес	308024, ОБЛАСТЬ БЕЛГОРОДСКАЯ,ГОРОД БЕЛГОРОД,УЛИЦА МОКРОУСОВА д. ДОМ 6
Фактический адрес	308024, Белгородская область, Белгород город, Мокроусова улица д. 6
Сайт	null
Факс	null

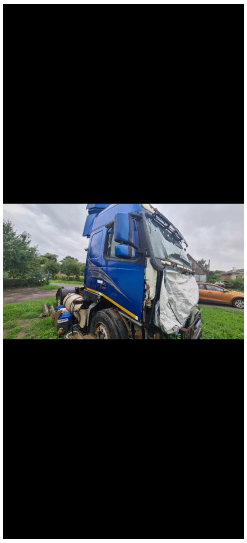

[redacted]

[redacted]

[redacted]

[redacted]

[redacted]

[redacted]

[redacted]

[redacted]

[redacted]