Продажа КАвЗ 4238 2014 в Ханты-Мансийском авт. округе на торгах по банкротству

Описание имущества:	Автобус КАВЗ 4238-42, VIN Z7N423842E0002926, год изготовления 2014, модель № двигателя 6ISBe4 210В 86036769, шасси (рама) № отсутствует, кузов № Z7N423842E0002926, цвет белый, мощность двигателя л.с. (кВт) 197,2 (145), рабочий объем двигателя куб. см. 6700, тип двигателя дизельный, экологический класс четвертый, разрешенная максимальная масса кг. 12600, масса без нагрузки кг. 8435, изготовитель ТС: ООО «КАВЗ» Россия, государственный регистрационный знак Р 451ВН/186 (техническое состояние: ремонт ходовой части – замена пневматических подушек, частичный ремонт оборудования и комплектующих изделий, замена аккумуляторной батареи, замена шин).
Начальная цена:	520000.00
Обременение:	null
Адрес лота:	АО Ханты-Мансийский Автономный округ - Югра, м.р-н Березовский, г.п. Березово
Номер извещения	21000032820000000021
Форма проведения торгов:	Аукцион
Статус торгов:	Завершены
Начало приема заявок:	28.04.2023 08:00
Конец приема заявок:	22.05.2023 22:00
Порядок подачи заявок:	Раздел 5 информационного сообщения
Задаток:	52000.00
Место проведеления торгов:	Сбербанк-АСТ
Срок и порядок внесения задатка	"Претендент для участия в торгах осуществляет перечисление денежных средств на банковские реквизиты Оператора, размещенные в открытой части универсальной торговой платформы и торговой секции. Подача Претендентом заявки на участие в торгах является поручением Оператору произвести блокирование на Лицевом счете Претендента свободных денежных средств в размере задатка, предусмотренном настоящим информационным сообщением."
Источник:	https://torgi.gov.ru/new/public/notices/view/21000032820000000021

Организатор торгов

Наименование	АДМИНИСТРАЦИЯ БЕРЕЗОВСКОГО РАЙОНА
ИНН	8613002594
КПП	861301001
ОКАТО	
ОКПО	null
ОКВЭД	null
ОГРН	1028601579775
Контактный телефон	+7(34674)21069
Контактное лицо	Косинцев Петр Сергеевич
Почтовый адрес	628140, АО ХАНТЫ-МАНСИЙСКИЙ АВТОНОМНЫЙ ОКРУГ - ЮГРА,Р-Н БЕРЕЗОВСКИЙ,ПГТ БЕРЕЗОВО,УЛ АСТРАХАНЦЕВА д. 54
Фактический адрес	628140, Ханты-Мансийский Автономный округ - Югра АО, Березовский р-н, пгт Березово, ул Астраханцева д. 54
Сайт	null
Факс	null

Р 451 ВН 186

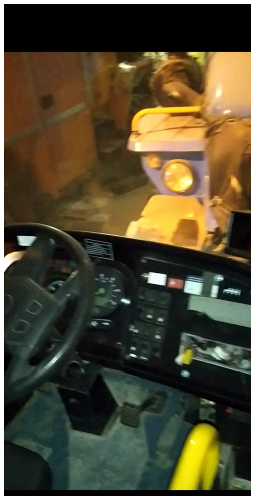
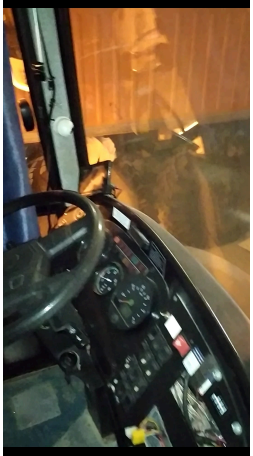
ХАНТЫ-МАНСИЙСКИЙ