# Продажа УРАЛ 4320 1987 в Республике Алтай на торгах по банкротству

| | |
|---|---|
| **Описание имущества:** | Грузовой автомобиль Урал 4320.Тип ТС- грузовой, бортовой. Год выпуска 1987. Гос. Номер: М240АО04, цвет зеленый. Номер шасси:083194. Копия ПТС в наличии. Мощность двигателя л.с.210.0. Имеются повреждения, царапины( арест) |
| **Начальная цена:** | 841500.00 |
| **Обременение:** | "Арест" |
| **Адрес лота:** | Респ Алтай, м.р-н Усть-Коксинский, с.п. Катандинское, п Кучерла |
| **Номер извещения** | 22000200260000000008 |
| **Форма проведения торгов:** | Аукцион |
| **Статус торгов:** | Завершены |
| **Начало приема заявок:** | 27.04.2023 14:00 |
| **Конец приема заявок:** | 22.05.2023 05:00 |
| **Порядок подачи заявок:** | В соответствии с аукционной документацией |
| **Задаток:** | 42075.00 |
| **Место проведеления торгов:** | РТС-тендер |
| **Срок и порядок внесения задатка** | "Заявители обязаны внести задатки в необходимом размере до окончания приема заявок по реквизитам торговой площадки ООО «РТС-тендер»:" |
| **Источник:** | https://torgi.gov.ru/new/public/notices/view/22000200260000000008 |

## Организатор торгов

| | |
|---|---|
| **Наименование** | ОБЩЕСТВО С ОГРАНИЧЕННОЙ ОТВЕТСТВЕННОСТЬЮ "АЛТАЙРЕСУРС" |
| **ИНН** | 2204093367 |
| **КПП** | 220401001 |
| **ОКАТО** | |
| **ОКПО** | null |
| **ОКВЭД** | null |
| **ОГРН** | 1212200002277 |
| **Контактный телефон** | 89967068196 |
| **Контактное лицо** | Зубарев Сергей Александрович |
| **Почтовый адрес** | 659342, КРАЙ АЛТАЙСКИЙ,Г. Бийск,П. Нагорный,УЛ. ТЕХУЧИЛИЩЕ д. ДВЛД. 13Б |
| **Фактический адрес** | 659342, КРАЙ АЛТАЙСКИЙ,Г. Бийск,П. Нагорный,УЛ. ТЕХУЧИЛИЩЕ д. ДВЛД. 13Б |
| **Сайт** | null |
| **Факс** | null |

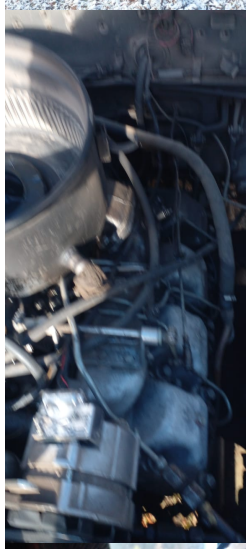

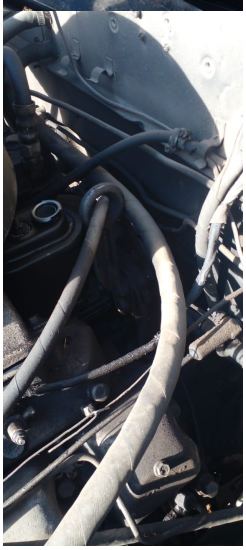
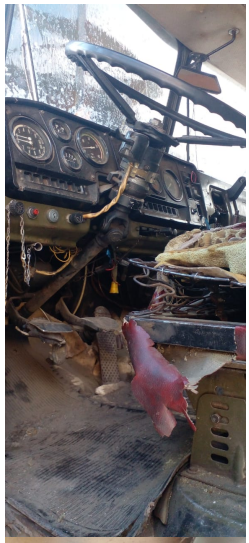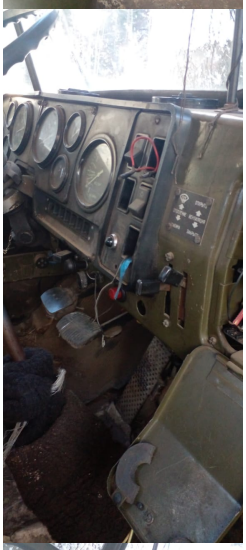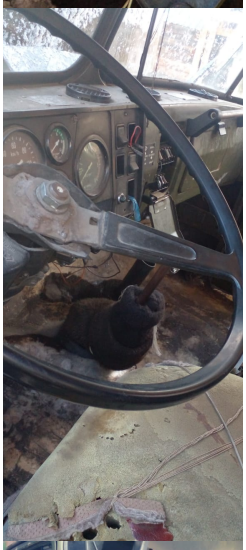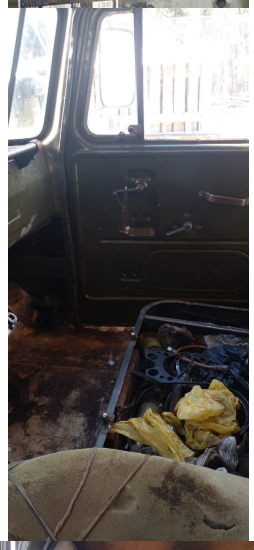
УРАЛЬСКИЙ АВТОМОБИЛЬНЫЙ ЗАВОД
МОДЕЛЬ УРАЛ 4320
ГОД ВЫПУСКА 198
ШАССИ № 083194
ДВИГАТЕЛЬ № 445798
СДЕЛАНО В СССР