Продажа LADA 4x4 2005 в Ростовской области на торгах по банкротству

Описание имущества:	Тип транспортного средства: Легковой, Категория транспортного средства: B, Марка, модель: ВАЗ-21214, Цвет: Ярко-белый, Государственный регистрационный номер: Т 627 СА 193, VIN №: XTA21214061798319, Год выпуска: 2005, Тип двигателя: Бензиновый.
Начальная цена:	130000.00
Обременение:	null
Адрес лота:	обл Ростовская, г.о. город Ростов-на-Дону, г Ростов-на-Дону, ул Железнодорожный Нижний Проезд, дом 1б
Номер извещения	23000005000000000006
Форма проведения торгов:	Аукцион
Статус торгов:	Завершены
Начало приема заявок:	28.04.2023 15:30
Конец приема заявок:	19.06.2023 09:00
Порядок подачи заявок:	В соответствии с регламентом проведения торгов на электронной площадке РТС-Тендер
Задаток:	3900.00
Место проведеления торгов:	РТС-тендер
Срок и порядок внесения задатка	"Денежные средства, являющиеся задатком на участие в аукционе, должны быть внесены по указанным реквизитам до даты окончания предоставления заявок"
Источник:	https://torgi.gov.ru/new/public/notices/view/23000005000000000006

Организатор торгов

Наименование	АЗОВО-ЧЕРНОМОРСКИЙ ФИЛИАЛ ФГБУ "МОРСПАССЛУЖБА"
ИНН	7707274249
КПП	231543001
ОКАТО	
ОКПО	null
ОКВЭД	null
ОГРН	1027739737321
Контактный телефон	78617602286
Контактное лицо	Бибиков Дмитрий Александрович
Почтовый адрес	353901, Краснодарский край, Г. НОВОРОССИЙСК, УЛ. ПОРТОВАЯ, Д. 7
Фактический адрес	353901, Краснодарский край, Г.. НОВОРОССИЙСК, УЛ.. ПОРТОВАЯ, Д. 7,
Сайт	null
Факс	null

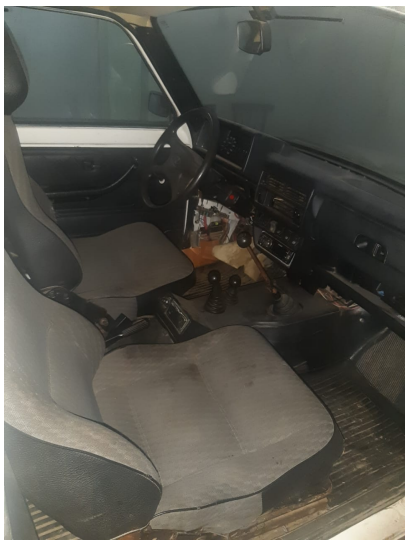

Н371ТУ 61