Продажа NISSAN ATLAS 2004 в Приморском крае на торгах по банкротству

Описание имущества:	АМТС Ниссан Атлас, г.в. 2004, г/н М058АТ125, №шасси (рамы) R8F23045186, №двиг. 197813, соб-к Титов С.П. (имеются обременения: Определение Ленинского районного суда г. Владивостока от 24.06.2021г.)
Начальная цена:	399500.00
Обременение:	"Залог, запрет судебного пристава, Определение Ленинского районного суда г. Владивостока от 24.06.2021г."
Адрес лота:	край Приморский, г.о. Владивостокский, г Владивосток, ул Борисенко, дом 100 Приморский край, г. Владивосток, ул. Борисенко, д. 100 (территория радиозавода)
Номер извещения	22000104060000000147
Форма проведения торгов:	Аукцион
Статус торгов:	Завершены
Начало приема заявок:	04.05.2023 05:00
Конец приема заявок:	29.05.2023 05:00
Порядок подачи заявок:	указано в извещении о проведении торгов и аукционной документации
Задаток:	20000.00
Место проведеления торгов:	РАД
Срок и порядок внесения задатка	"Задаток перечисляется заявителем по реквизитам ЭТП в соответствии с регламентом ЭТП, в срок не позднее 29.05.2023 г. "
Источник:	https://torgi.gov.ru/new/public/notices/view/22000104060000000147

Организатор торгов

Наименование	ОБЩЕСТВО С ОГРАНИЧЕННОЙ ОТВЕТСТВЕННОСТЬЮ "АЛЬФА СЕРВИС"
ИНН	2543162826
КПП	254301001
ОКАТО	
ОКПО	null
ОКВЭД	null
ОГРН	1222500001074
Контактный телефон	+79089947272
Контактное лицо	Кошелева Екатерина Владимировна
Почтовый адрес	690022, КРАЙ ПРИМОРСКИЙ,Г. Владивосток,УЛ. КИРОВА д. Д. 101, кв. КВ. 173
Фактический адрес	690002, Приморский край, г. Владивосток, ул. 1-я Круговая, д. 25А, оф. 235
Сайт	null
Факс	null

M058A

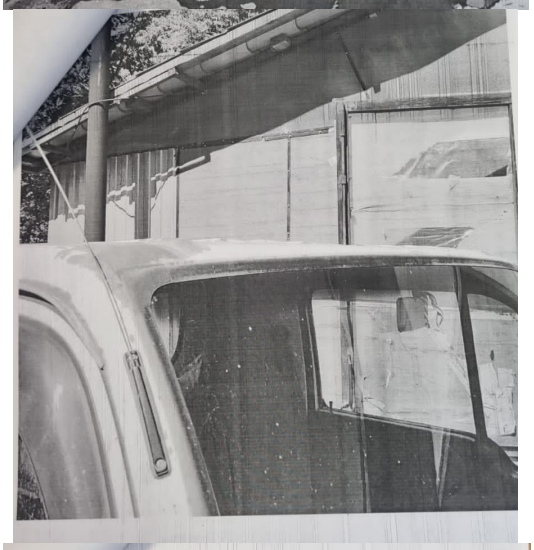

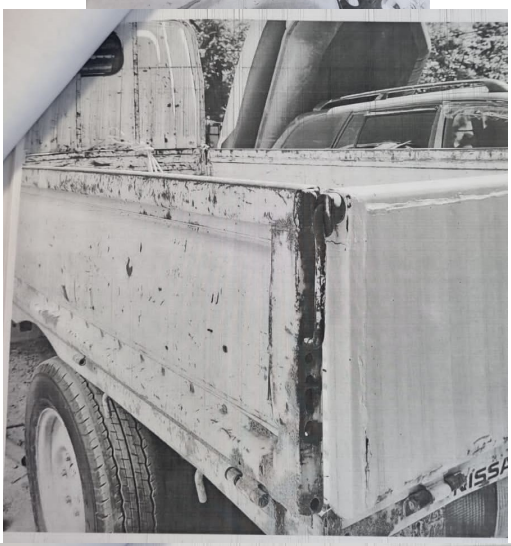

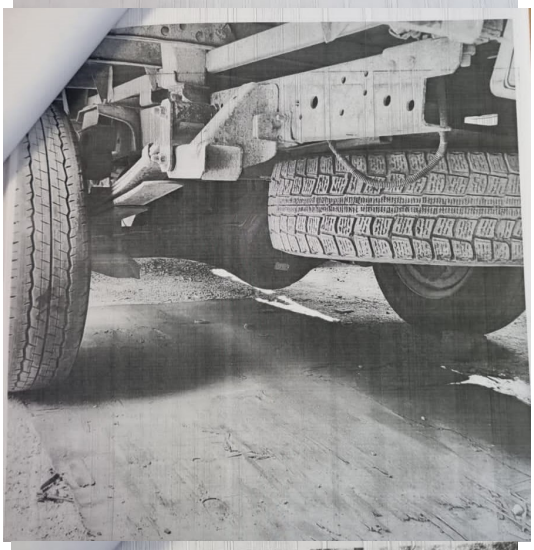

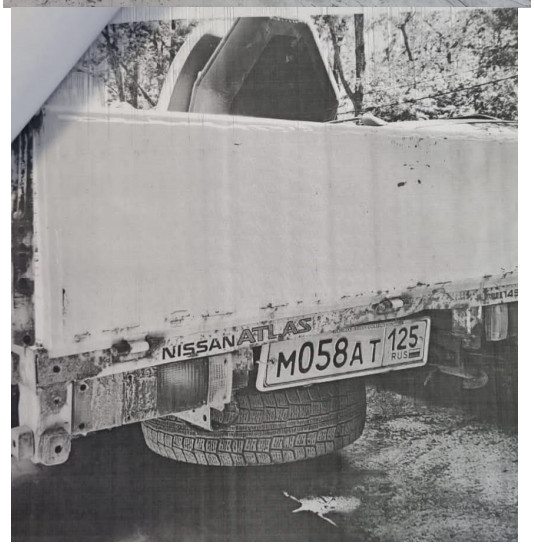
NISSAN ATLAS
M058AT 125
RUS

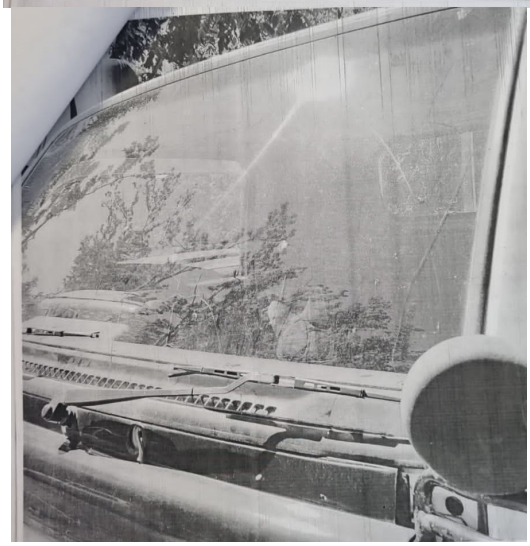

M058AT125

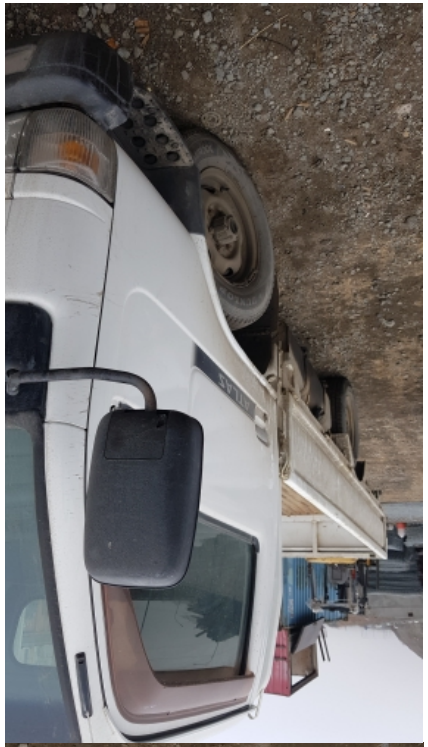

SR 175

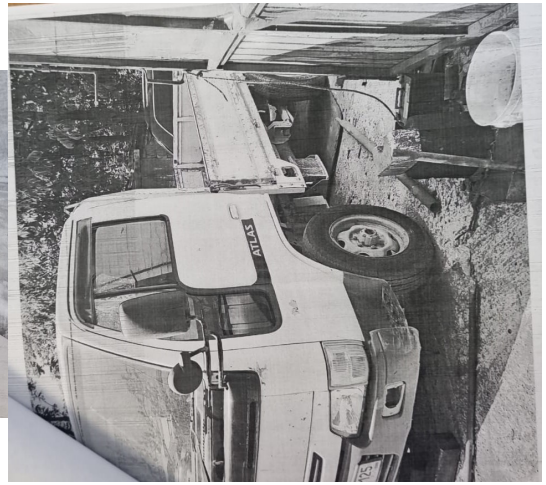

M058AT125

М058АТ 125

М058АТ 125

М058АТ 125

М058АТ 125

x1000r/min
km/h
ODO 320788