Продажа MITSUBISHI PAJERO 2008 в Пензенской области на торгах по банкротству

Описание имущества:	Легковой автомобиль МИЦУБИСИ-ПАДЖЕРО-3.2 LWB, 2008 г/в, мощность двигателя 165,00 л.с., VIN JMBLYV98W8J502635, принадлежащий должнику Матвеевой И.Н. Ключи и документы от ТС организатору торгов не предавались. Сведениями о техническом состоянии ТС и фотографиями организатор торгов не располагает.
Начальная цена:	1026800.00
Обременение:	"сведений не предоставлено"
Адрес лота:	обл Пензенская г. Пенза, ул. Карпинского, 33.
Номер извещения	22000086100000000115
Форма проведения торгов:	Аукцион
Статус торгов:	Завершены
Начало приема заявок:	10.05.2023 09:00
Конец приема заявок:	29.05.2023 18:00
Порядок подачи заявок:	заявки направляются на ЭТП «РТС-тендер» по адресу www.rts-tender.ru в соответствии с Регламентом ЭТП
Задаток:	155000.00
Место проведеления торгов:	РТС-тендер
Срок и порядок внесения задатка	"Задаток вносится с 09:00 час. 10.05.2023г. по 12:00 час. 26.05.2023г. на расчетный счет ООО «РТС-тендер»"
Источник:	https://torgi.gov.ru/new/public/notices/view/22000086100000000115

Организатор торгов

Наименование	ОБЩЕСТВО С ОГРАНИЧЕННОЙ ОТВЕТСТВЕННОСТЬЮ "ИНТЕРА"
ИНН	5834051234
КПП	583601001
ОКАТО	
ОКПО	null
ОКВЭД	null
ОГРН	1115834000182
Контактный телефон	+7(902)3529430
Контактное лицо	Контишев Александр Евгеньевич
Почтовый адрес	440000, ОБЛАСТЬ ПЕНЗЕНСКАЯ,ГОРОД ПЕНЗА,УЛИЦА МОСКОВСКАЯ д. ДОМ 24, корп. ЭТАЖ 2, кв. ДОМ 24
Фактический адрес	440000, Пензенская область область, Пенза город, Московская улица, д. 24, оф. 20
Сайт	null
Факс	null

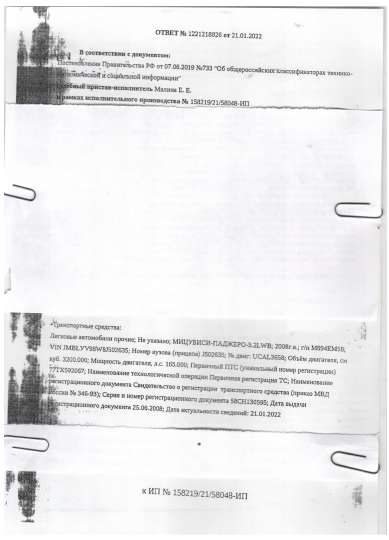

ОТВЕТ № 1221218826 от 21.01.2022

В соответствии с документом:
Постановление Правительства РФ от 07.06.2019 №733 "Об общероссийских классификаторах технико-экономической и социальной информации"
Судебный пристав-исполнитель Малина Е. Е.
В рамках исполнительного производства № 158219/21/58048-ИП

Транспортные средства:
Легковые автомобили прочие; Не указано; МИЦУБИСИ-ПАДЖЕРО-3.2LWB; 2008г.в.; г/н М994ЕМ58; VIN JMBLYV9W8J5026J5; Номер кузова (рамы) J502635; № двиг: UCAL3658; Объём двигателя, см куб. 3200.000; Мощность двигателя, л.с. 165.000; Паспорт ТС (уникальный номер регистрации) ТТХ592007; Наименование технологической операции Первичная регистрация ТС; Наименование регистрационного документа Свидетельство о регистрации транспортного средства (приказ МВД России № 346-ФЗ); Серия и номер регистрационного документа 58СН130595; Дата выдачи регистрационного документа 25.06.2008; Дата актуальности сведений: 21.01.2022

к ИП № 158219/21/58048-ИП