Продажа Транспортное средство 2001 в Чукотском авт. округе на торгах по банкротству

Описание имущества:	Снегоуборочная машина БОШУНГ-СНОУБУСТЕР, 2001 года выпуска, зав. № машины (рама) №: BS50DA4413121039, кузов № отсутствует, регистрационный знак 87 УТ 1948
Начальная цена:	229500.00
Обременение:	null
Адрес лота:	АО Чукотский, г.о. Анадырь, г Анадырь
Номер извещения	23000022080000000001
Форма проведения торгов:	Аукцион
Статус торгов:	Завершены
Начало приема заявок:	15.05.2023 01:00
Конец приема заявок:	12.06.2023
Порядок подачи заявок:	Согласно постановлению Правительства Российской Федерации от 27 августа 2012 года № 860
Задаток:	22950.00
Место проведеления торгов:	РТС-тендер
Срок и порядок внесения задатка	"Для участия в аукционе претенденты перечисляют задаток в размере 10% от начальной стоимости имущества в счет обеспечения оплаты приобретаемого нежилого помещения и подлежит перечислению в установленном порядке: На счет Оператора. Денежные средства в сумме задатка должны быть зачислены на лицевой счет Претендента на электронной торговой площадке не позднее 00 часов 00 минут дня определения участников торгов. "
Источник:	https://torgi.gov.ru/new/public/notices/view/23000022080000000001

Организатор торгов
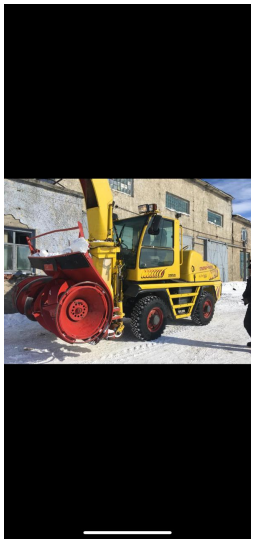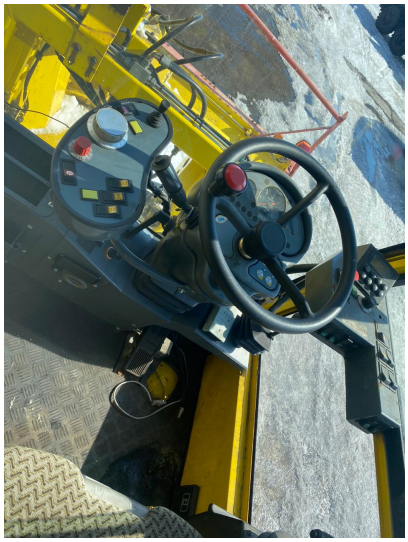
Наименование	ГОСУДАРСТВЕННОЕ БЮДЖЕТНОЕ УЧРЕЖДЕНИЕ "ДОРОЖНО-ЭКСПЛУАТАЦИОННОЕ УПРАВЛЕНИЕ ЧУКОТСКОГО АВТОНОМНОГО ОКРУГА"
ИНН	8709908301
КПП	870901001
ОКАТО	
ОКПО	null
ОКВЭД	null
ОГРН	1198709000434
Контактный телефон	+7(427)2220756
Контактное лицо	Эльвин Эдуард Викторович
Почтовый адрес	689000, АВТОНОМНЫЙ ОКРУГ ЧУКОТСКИЙ, Г. АНАДЫРЬ, УЛ. ОТКЕ, д. Д. 61
Фактический адрес	689000, Чукотский автономный округ регион, Анадырь город, Анадырь внутр. район, Анадырь нас. пункт, Отке улица, д. 44, кв. Х
Сайт	null
Факс	null