Продажа NISSAN FUGA 2005 в Нижегородской области на торгах по банкротству

Описание имущества:	Транспортное средство NISSAN FUGA 2005г.в. VIN GY50400254 г.р.н. C045MMABY, с сильными повреждениями задней части, имеются следы коррозии, ключи отсутствуют
Начальная цена:	221000.00
Обременение:	null
Адрес лота:	обл Нижегородская Нижегородская область, Кстовский район, пос. Ройка, ОПХ Центральное
Номер извещения	21000032000000000141
Форма проведения торгов:	Аукцион
Статус торгов:	Завершены
Начало приема заявок:	22.05.2023 10:00
Конец приема заявок:	16.06.2023 10:00
Порядок подачи заявок:	null
Задаток:	22100.00
Место проведеления торгов:	РТС-тендер
Срок и порядок внесения задатка	"Согласно регламенту работы площадки "
Источник:	https://torgi.gov.ru/new/public/notices/view/21000032000000000141

Организатор торгов

Наименование	ТЕРРИТОРИАЛЬНОЕ УПРАВЛЕНИЕ ФЕДЕРАЛЬНОГО АГЕНТСТВА ПО УПРАВЛЕНИЮ ГОСУДАРСТВЕННЫМ ИМУЩЕСТВОМ В НИЖЕГОРОДСКОЙ ОБЛАСТИ
ИНН	5260258667
КПП	526001001
ОКАТО	
ОКПО	null
ОКВЭД	null
ОГРН	1095260008172
Контактный телефон	+78314678166
Контактное лицо	Тарасова Ирина Андреевна
Почтовый адрес	603000, ОБЛАСТЬ НИЖЕГОРОДСКАЯ,ГОРОД НИЖНИЙ НОВГОРОД,ПЛОЩАДЬ МАКСИМА ГОРЬКОГО д. ДОМ 6
Фактический адрес	603000, Нижегородская обл, г Нижний Новгород, р-н Нижегородский, пл Максима Горького д. 6
Сайт	null
Факс	null

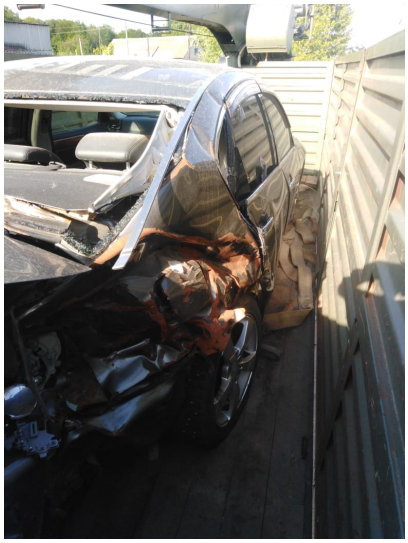

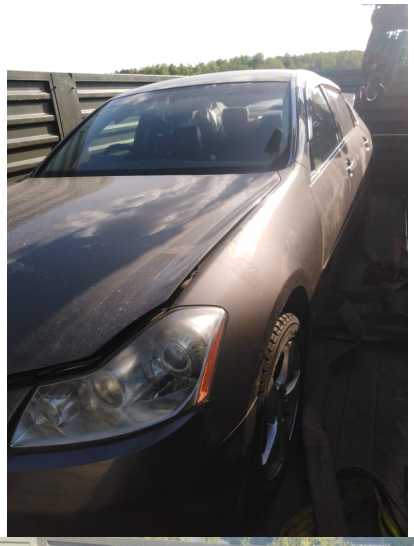

FUGA