Продажа MITSUBISHI PAJERO SPORT 2011 в Архангельской области на торгах по банкротству

Описание имущества:	Автомобиль MITSUBISHI PAJERO SPORT 2.5, 2011 года выпуска, цвет – серебристый, идентификационный номер (VIN) MMCGYKH40BFZ05891, государственный номер К115ВО29, номер кузова MMCGYKH40BFZ05891, номер двигателя UCCN6890, рабочий объем двигателя – 2477 куб. см, мощность двигателя – 178 л.с, ПТС 78УО214411. Состояние транспортного средства: двигатель отсутствует, отсутствуют задние фонари, имеется коррозия по всему периметру, коррозия на подвеске, сдуты колеса.Местонахождения имущества: имущество принято ООО «УДК». Детальное местонахождение имущества необходимо уточнить по номеру телефона 89115949292 (Разумовская Ксения Владимировна)
Начальная цена:	800300.00
Обременение:	"Вся имеющаяся информация об обременениях выложена/прикреплена в виде скан-образа к информационному сообщению и к аукционной документации"
Адрес лота:	обл Архангельская Местонахождения имущества: имущество принято ООО «УДК». Детальное местонахождение имущества необходимо уточнить по номеру телефона 89115949292 (Разумовская Ксения Владимировна)
Номер извещения	21000015630000000463
Форма проведения торгов:	Аукцион
Статус торгов:	Завершены
Начало приема заявок:	19.05.2023
Конец приема заявок:	15.06.2023 23:59
Порядок подачи заявок:	Согласно информационному сообщению и аукционной документации
Задаток:	120045.00
Место проведеления торгов:	РАД
Срок и порядок внесения задатка	"Перевод задатка претендентами осуществляется до даты окончания приема заявок на счет электронной площадки АО \"Российский аукционный дом в соответствии с регламентом электронной площадки». Указанное извещение является публичной офертой для заключения договора о задатке в соответствии со ст. 437 Гражданского кодекса РФ. Перечисление задатка является акцептом такой оферты, после чего договор о задатке считается заключенным. "
Источник:	https://torgi.gov.ru/new/public/notices/view/21000015630000000463

Организатор торгов

Наименование	МЕЖРЕГИОНАЛЬНОЕ ТЕРРИТОРИАЛЬНОЕ УПРАВЛЕНИЕ ФЕДЕРАЛЬНОГО АГЕНТСТВА ПО УПРАВЛЕНИЮ ГОСУДАРСТВЕННЫМ ИМУЩЕСТВОМ В АРХАНГЕЛЬСКОЙ ОБЛАСТИ И НЕНЕЦКОМ АВТОНОМНОМ ОКРУГЕ
ИНН	2901194203
КПП	290101001
ОКАТО	
ОКПО	null
ОКВЭД	null
ОГРН	1092901006725
Контактный телефон	+7(818)2201714
Контактное лицо	кортунова марина николаевна
Почтовый адрес	163000, ОБЛ АРХАНГЕЛЬСКАЯ,Г АРХАНГЕЛЬСК,УЛ КАРЛА ЛИБКНЕХТА д. 2
Фактический адрес	163069, Архангельская обл, г Архангельск, ул Карла Либкнехта д. 2
Сайт	null
Факс	null

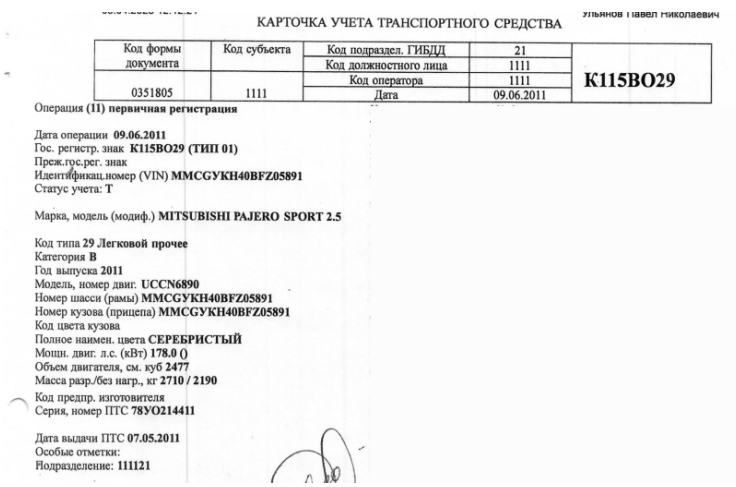

КАРТОЧКА УЧЕТА ТРАНСПОРТНОГО СРЕДСТВА

Код формы документа	Код субъекта	Код подраздел. ГИБДД	21	
		Код должностного лица	1111	
0351805	1111	Код оператора	1111	K115BO29
		Дата	09.06.2011	

Операция **(11) первичная регистрация**

Дата операции **09.06.2011**
Гос. регистр. знак **K115BO29 (ТИП 01)**
Преж.гос.рег. знак
Идентификац.номер (VIN) **MMCGYKH40BFZ05891**
Статус учета: **T**

Марка, модель (модиф.) **MITSUBISHI PAJERO SPORT 2.5**

Код типа **29 Легковой прочее**
Категория **B**
Год выпуска **2011**
Модель, номер двиг. **UCCN6890**
Номер шасси (рамы) **MMCGYKH40BFZ05891**
Номер кузова (прицепа) **MMCGYKH40BFZ05891**
Код цвета кузова
Полное наимен. цвета **СЕРЕБРИСТЫЙ**
Мощн. двиг. л.с. (кВт) **178.0 ()**
Объем двигателя, см. куб **2477**
Масса разр./без нагр., кг **2710 / 2190**
Код предпр. изготовителя
Серия, номер ПТС **78УО214411**

Дата выдачи ПТС **07.05.2011**
Особые отметки:
Подразделение: **111121**