Продажа HYUNDAI SOLARIS 2013 в Республике Бурятия на торгах по банкротству

Описание имущества:	Транспортное средство Hyundai Solaris, 2013 года выпуска, регистрационный знак Т528КМ03, идентификационный номер (VIN) Z94CT41DADR201839, цвет – серо-голубой
Начальная цена:	487900.00
Обременение:	"запрет на регистрационные действия"
Адрес лота:	Респ Бурятия г. Улан-Удэ, ул. Приречная, д. 17
Номер извещения	21000031670000000820
Форма проведения торгов:	Аукцион
Статус торгов:	Завершены
Начало приема заявок:	23.05.2023 09:00
Конец приема заявок:	20.06.2023 09:00
Порядок подачи заявок:	Подача заявки осуществляется через электронную площадку https://www.rts-tender.ru
Задаток:	73185.00
Место проведеления торгов:	РТС-тендер
Срок и порядок внесения задатка	"Задаток должен поступить на счет электронной торговой площадки ООО \"РТС-Тендер\" одним платежом не позднее даты окончания приема заявок. С порядком внесения задатка и реквизитами счета для его перечисления можно ознакомиться на сайтах www.tu75.rosim.ru, www.torgi.gov.ru"
Источник:	https://torgi.gov.ru/new/public/notices/view/21000031670000000820

Организатор торгов

Наименование	МЕЖРЕГИОНАЛЬНОЕ ТЕРРИТОРИАЛЬНОЕ УПРАВЛЕНИЕ ФЕДЕРАЛЬНОГО АГЕНТСТВА ПО УПРАВЛЕНИЮ ГОСУДАРСТВЕННЫМ ИМУЩЕСТВОМ В ЗАБАЙКАЛЬСКОМ КРАЕ И РЕСПУБЛИКЕ БУРЯТИЯ
ИНН	7536179850
КПП	753601001
ОКАТО	
ОКПО	null
ОКВЭД	null
ОГРН	1203800000689
Контактный телефон	+7(3012)218418
Контактное лицо	Оноева Дарья Владимировна
Почтовый адрес	672002, КРАЙ ЗАБАЙКАЛЬСКИЙ,ГОРОД ЧИТА,УЛИЦА АМУРСКАЯ д. ДОМ 68
Фактический адрес	672002, Забайкальский край, Чита город, Амурская улица д. 68
Сайт	null
Факс	null

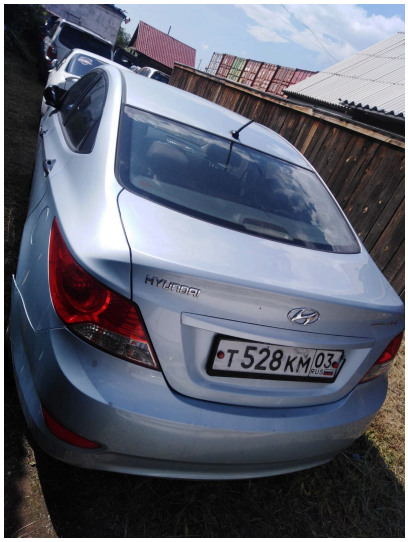
HYUNDAI
Т 528 КМ 03

SOLARIS