Продажа NISSAN ALMERA CLASSIC 2008 в Тюменской области на торгах по банкротству

Описание имущества:	транспортное средство NISSAN ALMERA CLASSIC 1.6 SE, год выпуска 2008, Идентификационный номер VIN KNMCSHLMS8P697859, двигатель № QG16 187657P, мощность двигателя л.с. (кВт) 107 (78,5)
Начальная цена:	282000.00
Обременение:	null
Адрес лота:	обл Тюменская, г.о. город Ишим, г Ишим, ул Ленина, дом 1
Номер извещения	22000157750000000030
Форма проведения торгов:	Аукцион
Статус торгов:	Завершены
Начало приема заявок:	24.05.2023
Конец приема заявок:	02.07.2023 09:30
Порядок подачи заявок:	null
Задаток:	null
Место проведеления торгов:	РТС-тендер
Срок и порядок внесения задатка	null
Источник:	https://torgi.gov.ru/new/public/notices/view/22000157750000000030

Организатор торгов

Наименование	ФЕДЕРАЛЬНОЕ ГОСУДАРСТВЕННОЕ АВТОНОМНОЕ ОБРАЗОВАТЕЛЬНОЕ УЧРЕЖДЕНИЕ ВЫСШЕГО ОБРАЗОВАНИЯ "ТЮМЕНСКИЙ ГОСУДАРСТВЕННЫЙ УНИВЕРСИТЕТ"
ИНН	7202010861
КПП	720301001
ОКАТО	
ОКПО	null
ОКВЭД	null
ОГРН	1027200780749
Контактный телефон	+7(3452)597656
Контактное лицо	Пономарева Татьяна Юрьевна
Почтовый адрес	625003, Тюменская обл, г Тюмень, ул Володарского д. 6
Фактический адрес	625003, Тюменская обл, г Тюмень, ул Володарского д. 6
Сайт	null
Факс	null

ПРИЛОЖЕНИЕ № 1 – ИЛЛЮСТРАЦИИ ОБЪЕКТА ОЦЕНКИ

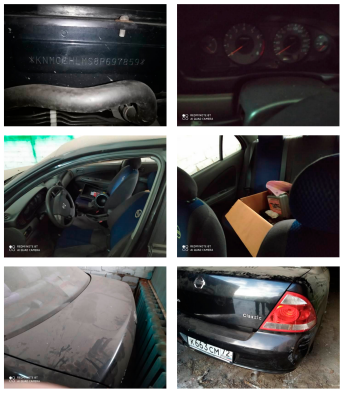

K 663 CM