Продажа INFINITI FX 2004 в Приморском крае на торгах по банкротству

Описание имущества:	АМТС Инфинити FX 35, г.в. 2004, г/н О059ОР125, VIN JNRAS08U65X101032, №кузова JNRAS08U65X101032, №двиг. 324514В, соб-к Бачаеа С.С. (имеются обременения: Определение Находкинского городского суда от 17.02.2021).
Начальная цена:	452200.00
Обременение:	"Запрет судебного пристава, не залог. Определение Находкинского городского суда от 17.02.2021."
Адрес лота:	край Приморский, г.о. Находкинский, г Находка, ул Сидоренко, дом 1
Номер извещения	22000104060000000153
Форма проведения торгов:	Аукцион
Статус торгов:	Завершены
Начало приема заявок:	25.05.2023 05:00
Конец приема заявок:	19.06.2023 05:00
Порядок подачи заявок:	указано в извещении о проведении торгов и аукционной документации
Задаток:	227000.00
Место проведеления торгов:	РАД
Срок и порядок внесения задатка	"Задаток перечисляется заявителем по реквизитам ЭТП в соответствии с регламентом ЭТП, в срок не позднее 19.06.2023 г. "
Источник:	https://torgi.gov.ru/new/public/notices/view/22000104060000000153

Организатор торгов

Наименование	ОБЩЕСТВО С ОГРАНИЧЕННОЙ ОТВЕТСТВЕННОСТЬЮ "АЛЬФА СЕРВИС"
ИНН	2543162826
КПП	254301001
ОКАТО	
ОКПО	null
ОКВЭД	null
ОГРН	1222500001074
Контактный телефон	+79089947272
Контактное лицо	Кошелева Екатерина Владимировна
Почтовый адрес	690022, КРАЙ ПРИМОРСКИЙ,Г. Владивосток,УЛ. КИРОВА д. Д. 101, кв. КВ. 173
Фактический адрес	690002, Приморский край, г. Владивосток, ул. 1-я Круговая, д. 25А, оф. 235
Сайт	null
Факс	null

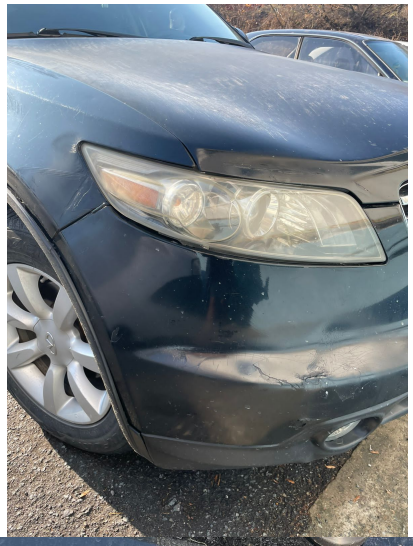

INFINITI
O059OP

OP 125
RUS

O059OP 125