Продажа ГАЗ 3221 2008 в Курской области на торгах по банкротству

Описание имущества:	Транспортное средство, марка (модель) – ГАЗ 322171, 2008 года выпуска, цвет кузова – желтый, идентификационный номер (VIN) – X9632217180625821
Начальная цена:	161100.00
Обременение:	null
Адрес лота:	обл Курская, м.р-н Глушковский, с.п. Марковский сельсовет, с Марково, ул Школьная
Номер извещения	23000028100000000001
Форма проведения торгов:	Аукцион
Статус торгов:	Завершены
Начало приема заявок:	30.05.2023 09:00
Конец приема заявок:	23.06.2023 17:00
Порядок подачи заявок:	Указан в пункте 1.4. и в разделе 3 Аукционной документации.
Задаток:	16110.00
Место проведеления торгов:	"По адресу Специализированной организации. "
Срок и порядок внесения задатка	null
Источник:	https://torgi.gov.ru/new/public/notices/view/23000028100000000001

Организатор торгов

Наименование	МУНИЦИПАЛЬНОЕ КАЗЁННОЕ ОБЩЕОБРАЗОВАТЕЛЬНОЕ УЧРЕЖДЕНИЕ "МАРКОВСКАЯ СРЕДНЯЯ ОБЩЕОБРАЗОВАТЕЛЬНАЯ ШКОЛА" ГЛУШКОВСКОГО РАЙОНА КУРСКОЙ ОБЛАСТИ
ИНН	4603001241
КПП	460301001
ОКАТО	
ОКПО	null
ОКВЭД	null
ОГРН	1024600748501
Контактный телефон	74713231294
Контактное лицо	Толстопятых Виталий Михайлович
Почтовый адрес	307475, Курская обл, Глушковский р-н, с Марково, ул Школьная, д. 22
Фактический адрес	обл Курская, м.р-н Глушковский, с.п. Марковский сельсовет, с Марково, ул Школьная, дом 22
Сайт	null
Факс	null

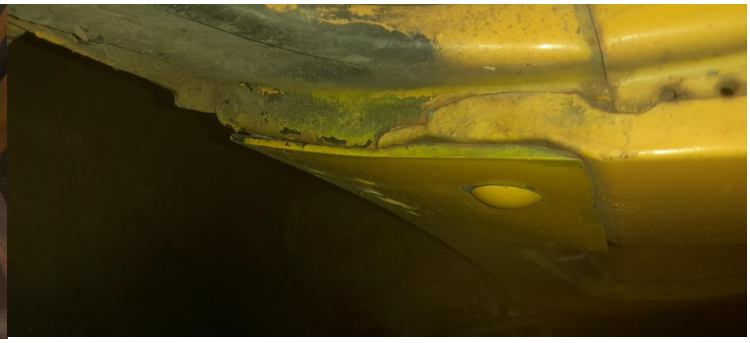

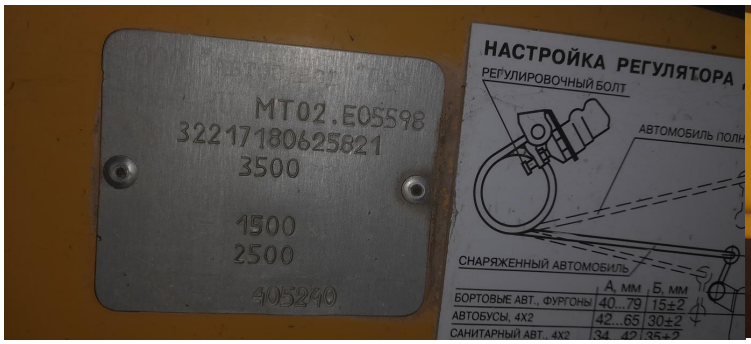
MT02.E05598
32217180625821
3500
1500
2500
405240
НАСТРОЙКА РЕГУЛЯТОРА
РЕГУЛИРОВОЧНЫЙ БОЛТ
СНАРЯЖЕННЫЙ АВТОМОБИЛЬ
А, мм
Б, мм
БОРТОВЫЕ АВТ., ФУРГОНЫ
40...79
15±2
АВТОБУСЫ, 4X2
42...65
30±2
САНИТАРНЫЙ АВТ., 4X2
34...42
35±2

НАСТРОЙКА РЕГУЛЯТОРА ДАВЛЕНИЯ
РЕГУЛИРОВОЧНЫЙ БОЛТ
АВТОМОБИЛЬ ПОЛНОЙ МАССЫ
СНАРЯЖЕННЫЙ АВТОМОБИЛЬ
А, мм
Б, мм
БОРТОВЫЕ АВТ., ФУРГОНЫ
40...79
15±2
АВТОБУСЫ, 4X2
42...65
30±2
САНИТАРНЫЙ АВТ., 4X2
34...42
35±2

ДЕТИ

ДЕ ТИ