Продажа MITSUBISHI COLT PLUS 2005 в Нижегородской области на торгах по банкротству

Описание имущества:	Автомобиль Mitsubishi Colt Plus 1,5 г/н 36 FL 461, 2005г/в VIN Z23W-0210989
Начальная цена:	149100.00
Обременение:	null
Адрес лота:	обл Нижегородская Нижегородская область, Кстовский район, г. Кстово, Кстовская промзона, д.10Б
Номер извещения	21000032000000000149
Форма проведения торгов:	Аукцион
Статус торгов:	Завершены
Начало приема заявок:	05.06.2023 10:00
Конец приема заявок:	03.07.2023 10:00
Порядок подачи заявок:	null
Задаток:	14910.00
Место проведеления торгов:	РТС-тендер
Срок и порядок внесения задатка	"Согласно регламенту работы площадки "
Источник:	https://torgi.gov.ru/new/public/notices/view/21000032000000000149

Организатор торгов
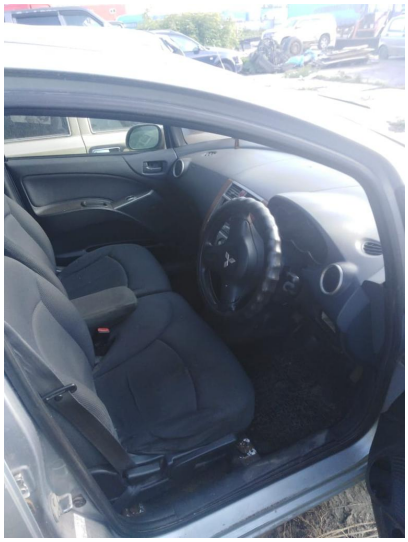
Наименование	ТЕРРИТОРИАЛЬНОЕ УПРАВЛЕНИЕ ФЕДЕРАЛЬНОГО АГЕНТСТВА ПО УПРАВЛЕНИЮ ГОСУДАРСТВЕННЫМ ИМУЩЕСТВОМ В НИЖЕГОРОДСКОЙ ОБЛАСТИ
ИНН	5260258667
КПП	526001001
ОКАТО	
ОКПО	null
ОКВЭД	null
ОГРН	1095260008172
Контактный телефон	+7(831)4678151
Контактное лицо	Привалов Станислав Эдуардович
Почтовый адрес	603000, ОБЛАСТЬ НИЖЕГОРОДСКАЯ,ГОРОД НИЖНИЙ НОВГОРОД,ПЛОЩАДЬ МАКСИМА ГОРЬКОГО д. ДОМ 6
Фактический адрес	603000, Нижегородская обл, г Нижний Новгород, р-н Нижегородский, пл Максима Горького д. 6
Сайт	null
Факс	null