Продажа TOYOTA PRIUS 2009 в Приморском крае на торгах по банкротству

Описание имущества:	АМТС Тойота Приус Гибрид, г.в. 2009, г/н У080НУ125, №кузова NHW207891374, №двиг. 5390404, соб-к Романов В.В. (имеются обременения: Определение Артемовского городского суда Приморского края от 16.12.2020; Обеспечительные меры наложенные Определением Артемовского городского суда от 20.02.2021 отменены на основании Решения Артемовского городского суда от 20.01.2023).
Начальная цена:	537030.00
Обременение:	"Залог, запрет судебного пристава. Определение Артемовского городского суда Приморского края от 16.12.2020; Обеспечительные меры наложенные Определением Артемовского городского суда от 20.02.2021 отменены на основании Решения Артемовского городского суда от 20.01.2023"
Адрес лота:	край Приморский, г.о. Владивостокский, г Владивосток, ул Толбухина, дом 2 Приморский край, г. Владивосток, ул. Толбухина, д. 2
Номер извещения	22000104060000000158
Форма проведения торгов:	Аукцион
Статус торгов:	Завершены
Начало приема заявок:	08.06.2023 05:00
Конец приема заявок:	03.07.2023 05:00
Порядок подачи заявок:	указано в извещении о проведении торгов и аукционной документации
Задаток:	27000.00
Место проведеления торгов:	РАД
Срок и порядок внесения задатка	"Задаток перечисляется заявителем по реквизитам ЭТП в соответствии с регламентом ЭТП, в срок не позднее 03.07.2023 г. "
Источник:	https://torgi.gov.ru/new/public/notices/view/22000104060000000158

Организатор торгов

Наименование	ОБЩЕСТВО С ОГРАНИЧЕННОЙ ОТВЕТСТВЕННОСТЬЮ "АЛЬФА СЕРВИС"
ИНН	2543162826
КПП	254301001
ОКАТО	
ОКПО	null
ОКВЭД	null
ОГРН	1222500001074
Контактный телефон	+79089947272
Контактное лицо	Кошелева Екатерина Владимировна
Почтовый адрес	690022, КРАЙ ПРИМОРСКИЙ,Г. Владивосток,УЛ. КИРОВА д. Д. 101, кв. КВ. 173
Фактический адрес	690002, Приморский край, г. Владивосток, ул. 1-я Круговая, д. 25А, оф. 235
Сайт	null
Факс	null

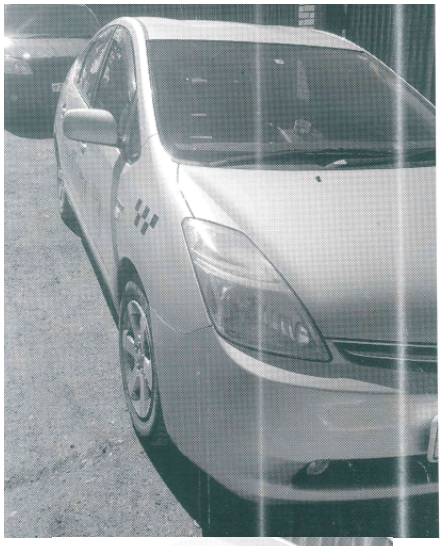
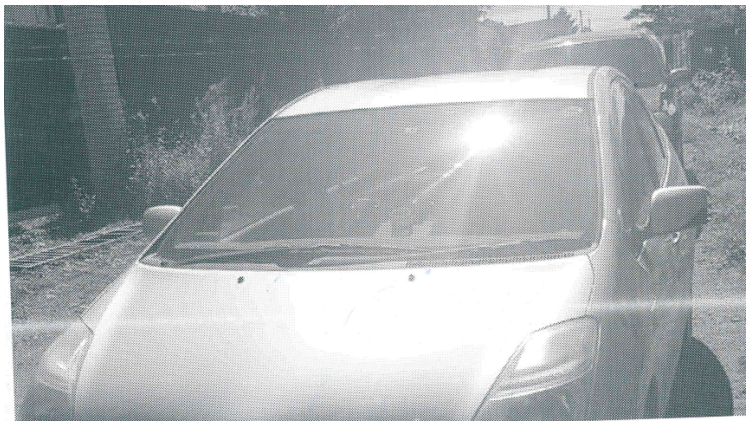
У080НУ 125