Продажа TOYOTA PRIUS 2010 в Приморском крае на торгах по банкротству

Описание имущества:	АМТС Тойота Приус, г.в. 2010, г/н Н955АА125, №кузова ZVW301272557, №двиг. R194770, соб-к Филатов С.Ф.
Начальная цена:	735000.00
Обременение:	"Запрет судебного пристава, не залог."
Адрес лота:	край Приморский, г.о. Владивостокский, г Владивосток, ул Калинина, дом 11а/3
Номер извещения	22000104060000000159
Форма проведения торгов:	Аукцион
Статус торгов:	Завершены
Начало приема заявок:	08.06.2023 05:00
Конец приема заявок:	03.07.2023 05:00
Порядок подачи заявок:	указано в извещении о проведении торгов и аукционной документации
Задаток:	368000.00
Место проведеления торгов:	РАД
Срок и порядок внесения задатка	"Задаток перечисляется заявителем по реквизитам ЭТП в соответствии с регламентом ЭТП, в срок не позднее 03.07.2023 г. "
Источник:	https://torgi.gov.ru/new/public/notices/view/22000104060000000159

Организатор торгов

Наименование	ОБЩЕСТВО С ОГРАНИЧЕННОЙ ОТВЕТСТВЕННОСТЬЮ "АЛЬФА СЕРВИС"
ИНН	2543162826
КПП	254301001
ОКАТО	
ОКПО	null
ОКВЭД	null
ОГРН	1222500001074
Контактный телефон	+79089947272
Контактное лицо	Кошелева Екатерина Владимировна
Почтовый адрес	690022, КРАЙ ПРИМОРСКИЙ,Г. Владивосток,УЛ. КИРОВА д. Д. 101, кв. КВ. 173
Фактический адрес	690002, Приморский край, г. Владивосток, ул. 1-я Круговая, д. 25А, оф. 235
Сайт	null
Факс	null

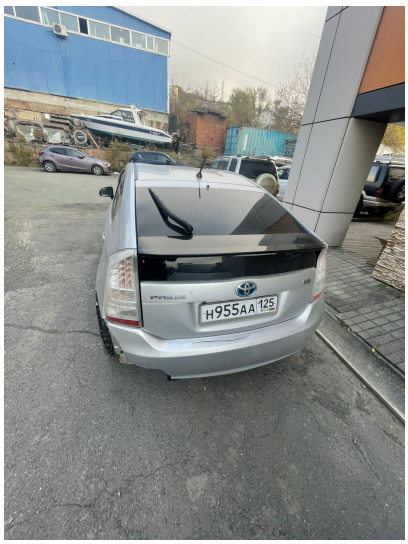

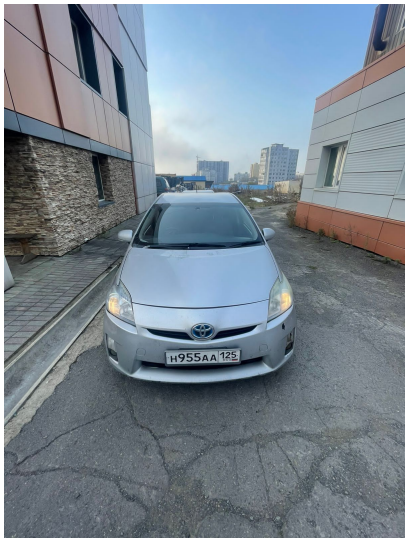
Н955АА 125