Продажа УАЗ 3151 2001 в Иркутской области на торгах по банкротству

Описание имущества:	Транспортное средство УАЗ-31514 (грузопассажирский А/М), идентификационный номер (VIN) XTT31514010017638, модель, № двигателя ЗМЗ-40210L № 10051757, шасси (рама) № 10018384, кузов (прицеп) 10017638, цвет кузова (кабины) белая ночь, год выпуска –2001
Начальная цена:	238700.00
Обременение:	null
Адрес лота:	обл Иркутская Иркутская область, Нижнеилимский район, г. Железногорск-Илимский, квартал 6, дом 1а. Контактное лицо: Мисюткин Алексей Николаевич т. 8 983 693-09-03
Номер извещения	21000019000000000161
Форма проведения торгов:	Аукцион
Статус торгов:	Завершены
Начало приема заявок:	08.06.2023 09:00
Конец приема заявок:	03.07.2023 09:00
Порядок подачи заявок:	согласно разделу 8 информационного сообщения
Задаток:	23870.00
Место проведеления торгов:	Сбербанк-АСТ
Срок и порядок внесения задатка	"Претендент обеспечивает поступление задатка в срок до 03.07.2023. Перечисление задатка для участия в аукционе и возврат задатка осуществляются в соответствии с регламентом электронной площадки АО \"Сбербанк -АСТ\". Задаток вносится единым платежом в валюте Российской Федерации на реквизиты оператора электронной площадки АО «Сбербанк-АСТ», указанные в информационном сообщении. Плательщиком задатка может быть только претендент. Не допускается перечисление задатка иными лицами."
Источник:	https://torgi.gov.ru/new/public/notices/view/21000019000000000161

Организатор торгов
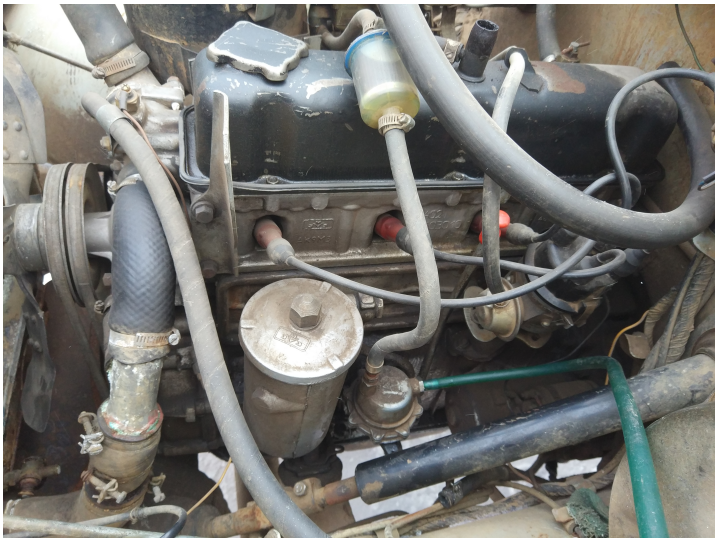
Наименование	МИНИСТЕРСТВО ИМУЩЕСТВЕННЫХ ОТНОШЕНИЙ ИРКУТСКОЙ ОБЛАСТИ
ИНН	3808174613
КПП	380801001
ОКАТО	
ОКПО	null
ОКВЭД	null
ОГРН	1083808003564
Контактный телефон	+7(3952)259800
Контактное лицо	Васильева Валентина Николаевна
Почтовый адрес	664007, ОБЛАСТЬ ИРКУТСКАЯ,ГОРОД ИРКУТСК,УЛИЦА КАРЛА ЛИБКНЕХТА д. 47
Фактический адрес	664025, Иркутская обл, г Иркутск, ул Ленина д. 1, корп. а
Сайт	null
Факс	null