# Продажа FORD FUSION 2008 в Ивановской области на торгах по банкротству

| | |
|---|---|
| **Описание имущества:** | Реализация по прямому назначению: автомобиль марки Форд ФЬЮЖН, 2008 г. в., г/н О684ЕР 44, серо-голубого цвета VIN WF0UXXGAJU8R03252, № двигателя 8R03252, имущество бывшее в употреблении, наличие царапин и потёртостей по всему лакокрасочному покрытию кузова автомобиля. Общее техническое состояние автомобиля -бывшее в эксплуатации, имеющее физический и моральный износ, требующее ремонта. Отсутствуют документы и ключи. (Обращенное в собственность государства (Конфискованное)). |
| **Начальная цена:** | 344170.00 |
| **Обременение:** | null |
| **Адрес лота:** | обл Ивановская г. Иваново, ул. Станкостроителей, д. 57 |
| **Номер извещения** | 21000004310000000742 |
| **Форма проведения торгов:** | Аукцион |
| **Статус торгов:** | Завершены |
| **Начало приема заявок:** | 09.06.2023 |
| **Конец приема заявок:** | 04.07.2023 23:59 |
| **Порядок подачи заявок:** | null |
| **Задаток:** | 34417.00 |
| **Место проведеления торгов:** | РТС-тендер |
| **Срок и порядок внесения задатка** | "Для участия в торговой процедуре по реализации имущества, обращенного в собственность государства, и вещественных доказательств, претендент вносит задаток на специальный счет, открытый им в одном из банков, перечень которых устанавливается Правительством Российской Федерации (далее - специальный счет), в порядке, предусмотренном законодательством Российской Федерации о контрактной системе в сфере закупок товаров, работ, услуг для обеспечения государственных и муниципальных нужд." |
| **Источник:** | https://torgi.gov.ru/new/public/notices/view/21000004310000000742 |

## Организатор торгов
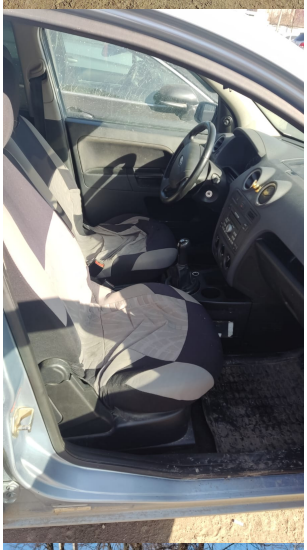
| | |
|---|---|
| **Наименование** | МЕЖРЕГИОНАЛЬНОЕ ТЕРРИТОРИАЛЬНОЕ УПРАВЛЕНИЕ ФЕДЕРАЛЬНОГО АГЕНТСТВА ПО УПРАВЛЕНИЮ ГОСУДАРСТВЕННЫМ ИМУЩЕСТВОМ ВО ВЛАДИМИРСКОЙ, ИВАНОВСКОЙ, КОСТРОМСКОЙ И ЯРОСЛАВСКОЙ ОБЛАСТЯХ |
| **ИНН** | 3329056771 |
| **КПП** | 332901001 |
| **ОКАТО** | |
| **ОКПО** | null |
| **ОКВЭД** | null |
| **ОГРН** | 1133340004401 |
| **Контактный телефон** | 8(4922) 32-68-93 |
| **Контактное лицо** | Оськина Анастасия Сергеевна |
| **Почтовый адрес** | 600000, ОБЛАСТЬ ВЛАДИМИРСКАЯ,ГОРОД ВЛАДИМИР,УЛИЦА БОЛЬШАЯ МОСКОВСКАЯ д. 29 |
| **Фактический адрес** | 600000, г Владимир, ул Большая Московская д. 29 |
| **Сайт** | null |
| **Факс** | null |