Продажа LEXUS 2011 в Москве на торгах

ПРОДАЖА ДВИЖИМОГО ИМУЩЕСТВА – LEXUS RX450H, НАХОДЯЩЕГОСЯ В СОБСТВЕННОСТИ ГОСУДАРСТВЕННОГО ПРИРОДООХРАННОГО БЮДЖЕТНОГО УЧРЕЖДЕНИЯ ГОРОДА МОСКВЫ «ГОСУДАРСТВЕННЫЙ ПРИРОДООХРАННЫЙ ЦЕНТР» (ГПБУ «ГОСУДАРСТВЕННЫЙ ПРИРОДООХРАННЫЙ ЦЕНТР»)

ПРОДАЖА ДВИЖИМОГО ИМУЩЕСТВА – LEXUS RX450H, НАХОДЯЩЕГОСЯ В СОБСТВЕННОСТИ ГОСУДАРСТВЕННОГО ПРИРОДООХРАННОГО БЮДЖЕТНОГО УЧРЕЖДЕНИЯ ГОРОДА МОСКВЫ «ГОСУДАРСТВЕННЫЙ ПРИРОДООХРАННЫЙ ЦЕНТР» (ГПБУ «ГОСУДАРСТВЕННЫЙ ПРИРОДООХРАННЫЙ ЦЕНТР»)

Вид транспорта: Легковой, Марка: LEXUS RX450H, Модель: LEXUS RX450H, Год выпуска: 2011, Пробег: 342096, Объем двигателя: 3456, Коробка передач: Автомат, Привод: Полный, Государственный регистрационный знак: В111УО 177, Мощность двигателя: 249, VIN номер: JTJBC11A102045012, Экологический класс: Четвёртый, Дата государственного регистрационного знака: 2021-02-19

Данные торгов	
Номер извещения	23000004150000000004
Дата публикации	08.06.2023 17:38
Форма проведения	Аукцион
Статус торгов	Завершены
Шаг торгов	20100.00 р
Приёма заявок	08.06.2023 18:00 - 03.07.2023 23:59
Дата проведения торгов	07.07.2023 10:00
Место проведения	РОСЭЛТОРГ (https://www.roseltorg.ru/)
Задаток	40200.00 р
Срок и порядок	"Платежи по перечислению задатка для участия в торгах и порядок возврата задатка осуществляются в соответствии с Регламентом электронной площадки. "

Порядок ознакомления	"Любое заинтересованное лицо со дня начала приема заявок до даты окончания срока приема заявок на участие в аукционе вправе осмотреть выставленное на продажу имущество. \nЗапрос на осмотр выставленного на продажу имущества (Приложение 3 к Документации об аукционе) может быть направлен в форме электронного документа на адрес электронной почты gpbucenter@eco.mos.ru, не позднее чем за три рабочих дня до даты окончания срока подачи заявок на участие в аукционе. "
Источник	https://torgi.gov.ru/new/opendata/7710568760-notice/docs/notice_23000004150000000004_5dee777a-decc-4d4c-b905-bdcde828e7a2.json

Организатор торгов	
Наименование	ГОСУДАРСТВЕННОЕ ПРИРОДООХРАННОЕ БЮДЖЕТНОЕ УЧРЕЖДЕНИЕ ГОРОДА МОСКВЫ "ГОСУДАРСТВЕННЫЙ ПРИРОДООХРАННЫЙ ЦЕНТР"
ИНН	9704016758
КПП	770401001
ОГРН	1207700158335
Почтовый адрес	119019, ГОРОД МОСКВА,УЛИЦА НОВЫЙ АРБАТ д. 11, корп. 1
Фактический адрес	119991, г. Москва, ул. Новый Арбат, д. 11, стр.1

Фото от продавца

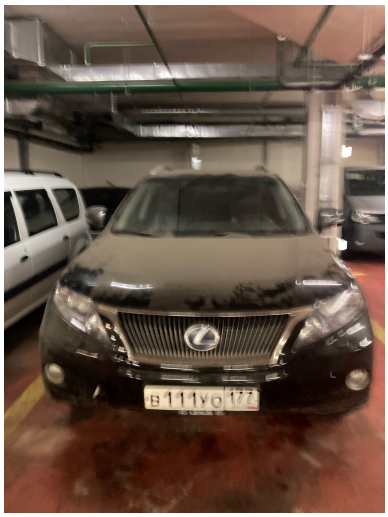






LEXUS
RX 450h





