Продажа VOLKSWAGEN PASSAT в Московской области на торгах по банкротству

Описание имущества:	Автомобиль "VOLKSWAGEN PASSAT" (VIN WVWZZZ3AZRB147322). П.108
Начальная цена:	216666.67
Обременение:	null
Адрес лота:	обл Московская, г.о. Богородский, д Ельня, ул Пролетарская, дом 3
Номер извещения	22000003220000000431
Форма проведения торгов:	Аукцион
Статус торгов:	Завершены
Начало приема заявок:	09.06.2023 20:00
Конец приема заявок:	11.07.2023 10:00
Порядок подачи заявок:	null
Задаток:	21666.67
Место проведеления торгов:	РТС-тендер
Срок и порядок внесения задатка	"В соответствии с Информационным сообщением"
Источник:	https://torgi.gov.ru/new/public/notices/view/22000003220000000431

Организатор торгов

Наименование	ОБЩЕСТВО С ОГРАНИЧЕННОЙ ОТВЕТСТВЕННОСТЬЮ "СТОКЭСТЭЙТ"
ИНН	7751206569
КПП	775101001
ОКАТО	
ОКПО	null
ОКВЭД	null
ОГРН	1217700462968
Контактный телефон	+7(925) 664-09-72
Контактное лицо	Ларин Владимир Алексеевич
Почтовый адрес	108801, Г. МОСКВА,П. Сосенское,П. Коммунарка,УЛ. ПОТАПОВСКАЯ РОЩА д. Д. 7, корп. К. 1, кв. ЭТАЖ/ПОМЕЩ./ОФИС ПОДВАЛЬНЫЙ/38/1А
Фактический адрес	108801, Г. МОСКВА,П. Сосенское,П. Коммунарка,УЛ. ПОТАПОВСКАЯ РОЩА д. Д. 7, корп. К. 1, кв. ЭТАЖ/ПОМЕЩ./ОФИС ПОДВАЛЬНЫЙ/38/1А
Сайт	null
Факс	null

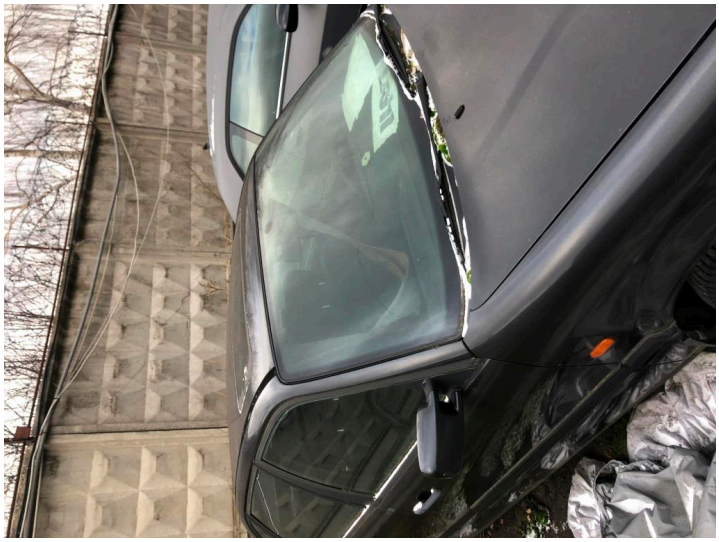

К 325 УХ 50