Продажа CITROEN BERLINGO в Самарской области на торгах по банкротству

Описание имущества:	автомобиль CITROEN BERLINGO
Начальная цена:	570000.00
Обременение:	null
Адрес лота:	обл Самарская, г.о. Самара, г Самара, ул Первомайская, дом 21
Номер извещения	22000133140000000001
Форма проведения торгов:	Аукцион
Статус торгов:	Завершены
Начало приема заявок:	16.06.2023 09:00
Конец приема заявок:	12.07.2023 09:00
Порядок подачи заявок:	В соответствии с документацией об аукционе в электронной форме
Задаток:	57000.00
Место проведеления торгов:	Сбербанк-АСТ
Срок и порядок внесения задатка	"В соответствии с регламентом Электронной торговой площадки Сбербанк-АСТ"
Источник:	https://torgi.gov.ru/new/public/notices/view/22000133140000000001

Организатор торгов

Наименование	МУНИЦИПАЛЬНОЕ ПРЕДПРИЯТИЕ ГОРОДА САМАРЫ "АРХИТЕКТУРНО-ПЛАНИРОВОЧНОЕ БЮРО"
ИНН	6316073824
КПП	631601001
ОКАТО	
ОКПО	null
ОКВЭД	null
ОГРН	1026301151964
Контактный телефон	+7(846)3372144
Контактное лицо	Малахов Артём Дмитриевич
Почтовый адрес	443100, Самарская обл, г Самара, р-н Октябрьский, ул Первомайская д. 21
Фактический адрес	443100, Самарская обл, г Самара, р-н Октябрьский, ул Первомайская д. 21
Сайт	null
Факс	null

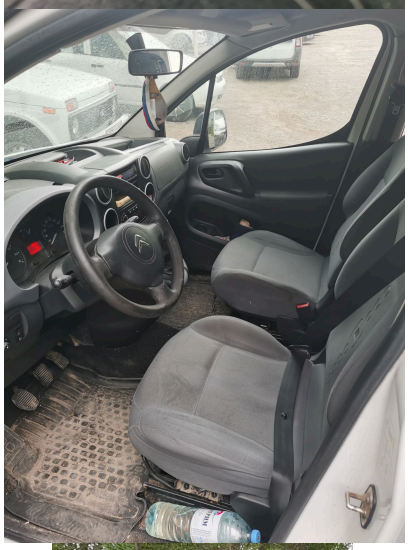

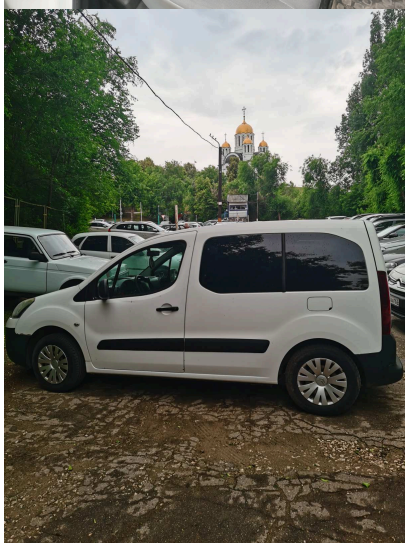

citroën
163