Продажа VOLKSWAGEN GOLF 2005 в Пермском крае на торгах по банкротству

Описание имущества:	Автомобиль «ФОЛЬКСВАГЕН ГОЛЬФ» государственный регистрационный знак Н972СТ159, 2005 года выпуска, серо-синего цвета, VIN WVWZZZ1KZ6W010205 (59-006130-1, 16/23/КФ) в количестве 1 шт.
Начальная цена:	323381.00
Обременение:	null
Адрес лота:	край Пермский, г.о. Пермский, г Пермь, ул Карпинского, дом 140
Номер извещения	21000018070000000252
Форма проведения торгов:	Аукцион
Статус торгов:	Завершены
Начало приема заявок:	17.06.2023 08:00
Конец приема заявок:	12.07.2023 08:00
Порядок подачи заявок:	null
Задаток:	32338.10
Место проведеления торгов:	РТС-тендер
Срок и порядок внесения задатка	"Для участия в торговой процедуре по реализации имущества, обращенного в собственность государства, и вещественных доказательств, претендент вносит задаток на специальный счет, открытый им в одном из банков."
Источник:	https://torgi.gov.ru/new/public/notices/view/21000018070000000252

Организатор торгов

Наименование	ТЕРРИТОРИАЛЬНОЕ УПРАВЛЕНИЕ ФЕДЕРАЛЬНОГО АГЕНТСТВА ПО УПРАВЛЕНИЮ ГОСУДАРСТВЕННЫМ ИМУЩЕСТВОМ В ПЕРМСКОМ КРАЕ
ИНН	5902293756
КПП	590201001
ОКАТО	
ОКПО	null
ОКВЭД	null
ОГРН	1115902001632
Контактный телефон	+73422383340
Контактное лицо	Копытова Александра Александровна
Почтовый адрес	614045, КРАЙ ПЕРМСКИЙ,ГОРОД ПЕРМЬ,УЛИЦА КУЙБЫШЕВА д. 6
Фактический адрес	614015, г Пермь, ул Куйбышева д. 6
Сайт	null
Факс	null

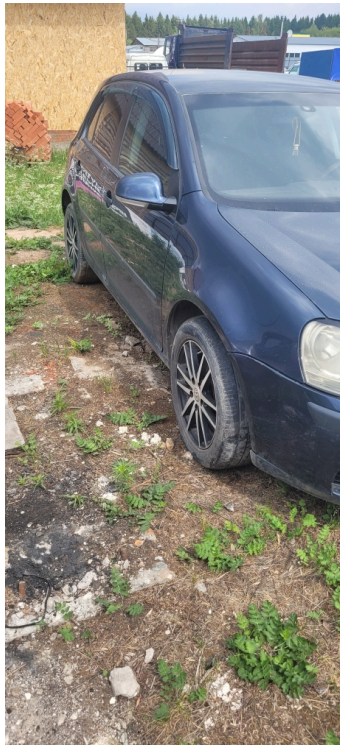

72СТ 159