Продажа ZOTYE T600 2018 в Республике Хакасия на торгах по банкротству

Описание имущества:	Автомобиль легковой универсал Zotye T600 (ЗОТЬЕ T600 СУВ L5T), 2018 г/в, vin Y3WF2C5DXJB011254, номер двигателя UCGH9120599, номер кузова Y3WF2C5DXJB011254, цвет коричневый, автомобиль в не исправном, не рабочем состоянии. Должник Еремина А.В. Обременения: запреты судебного пристава исполнителя на рег. действия. Начальная цена продажи 814000 руб. Задаток 120000 руб.
Начальная цена:	814000.00
Обременение:	"запреты судебного пристава исполнителя на рег. действия"
Адрес лота:	Респ Хакасия, г.о. город Абакан, г Абакан, ул Крылова, дом 15а
Номер извещения	22000209390000000087
Форма проведения торгов:	Аукцион
Статус торгов:	Завершены
Начало приема заявок:	23.06.2023
Конец приема заявок:	20.07.2023 19:59
Порядок подачи заявок:	Согласно аукционной документации
Задаток:	120000.00
Место проведеления торгов:	РАД
Срок и порядок внесения задатка	"Согласно аукционной документации"
Источник:	https://torgi.gov.ru/new/public/notices/view/22000209390000000087

Организатор торгов

Наименование	ОБЩЕСТВО С ОГРАНИЧЕННОЙ ОТВЕТСТВЕННОСТЬЮ "АПОЛЛОН"
ИНН	6685203761
КПП	668501001
ОКАТО	
ОКПО	null
ОКВЭД	null
ОГРН	1226600057749
Контактный телефон	89135737404
Контактное лицо	Мамедов Азер Джумшуд оглы
Почтовый адрес	620075, Свердловская область, Г.О. ГОРОД ЕКАТЕРИНБУРГ, Г ЕКАТЕРИНБУРГ, УЛ МАЛЫШЕВА д. СТР. 51, кв. ОФИС 8/03/02
Фактический адрес	620075, Свердловская область, Г.О. ГОРОД ЕКАТЕРИНБУРГ, Г ЕКАТЕРИНБУРГ, УЛ МАЛЫШЕВА д. СТР. 51, кв. ОФИС 8/03/02
Сайт	null
Факс	null

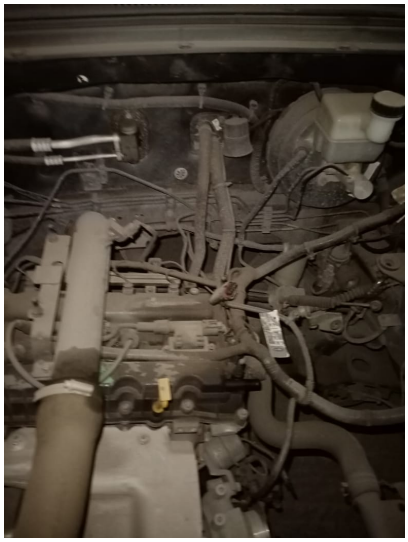

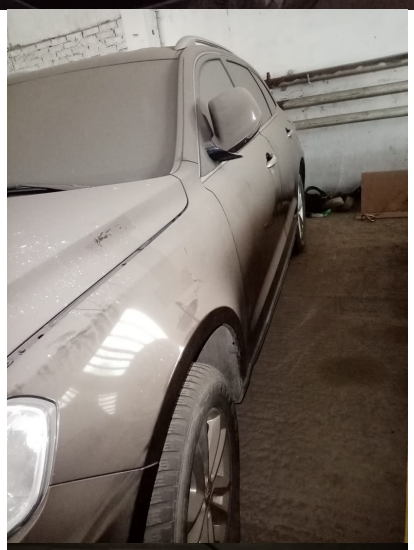

К153ОВ 124