Продажа FIAT 2009 в Республике Татарстан на торгах по банкротству

Описание имущества:	Автомобиль марки/модель FIAT DUKATO 2009 года выпуска, VIN Z7G244000AS011329
Начальная цена:	314000.00
Обременение:	null
Адрес лота:	Респ Татарстан, м.р-н Верхнеуслонский, с.п. Верхнеуслонское, с Верхний Услон, ул Чехова, дом 18
Номер извещения	22000122390000000006
Форма проведения торгов:	Аукцион
Статус торгов:	Завершены
Начало приема заявок:	23.06.2023 09:00
Конец приема заявок:	24.07.2023 16:00
Порядок подачи заявок:	В соответствии с документацией электронного аукциона
Задаток:	31400.00
Место проведеления торгов:	SALE.ZAKAZRF
Срок и порядок внесения задатка	"Согласно информационному сообщению электронного аукциона"
Источник:	https://torgi.gov.ru/new/public/notices/view/22000122390000000006

Организатор торгов

Наименование	МУНИЦИПАЛЬНОЕ КАЗЕННОЕ УЧРЕЖДЕНИЕ "ПАЛАТА ИМУЩЕСТВЕННЫХ И ЗЕМЕЛЬНЫХ ОТНОШЕНИЙ ВЕРХНЕУСЛОНСКОГО МУНИЦИПАЛЬНОГО РАЙОНА РЕСПУБЛИКИ ТАТАРСТАН"
ИНН	1615005887
КПП	161501001
ОКАТО	
ОКПО	null
ОКВЭД	null
ОГРН	1061673002940
Контактный телефон	+78437921935
Контактное лицо	Замалдинова Ольга Ивановна
Почтовый адрес	422570, РЕСПУБЛИКА ТАТАРСТАН,РАЙОН ВЕРХНЕУСЛОНСКИЙ,СЕЛО ВЕРХНИЙ УСЛОН,УЛИЦА МЕДИЦИНСКИЙ ГОРОДОК д. ДОМ 21А
Фактический адрес	422570, РЕСПУБЛИКА ТАТАРСТАН,РАЙОН ВЕРХНЕУСЛОНСКИЙ,СЕЛО ВЕРХНИЙ УСЛОН,УЛИЦА МЕДИЦИНСКИЙ ГОРОДОК д. ДОМ 21А
Сайт	null
Факс	null

ДЕТИ
В536ВВ 116

ДЕТИ

ДЕТИ
В536ВВ 116

ДЕТИ

ДЕТИ

ДЕТИ

ЗАПАСНЫЙ
ВЫХОД
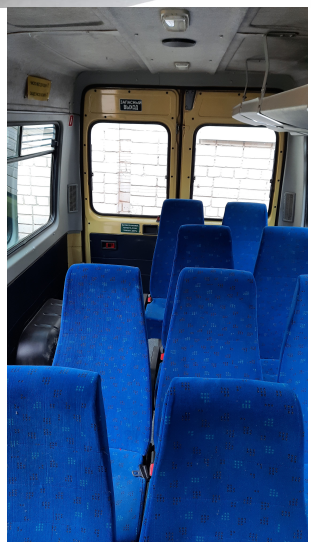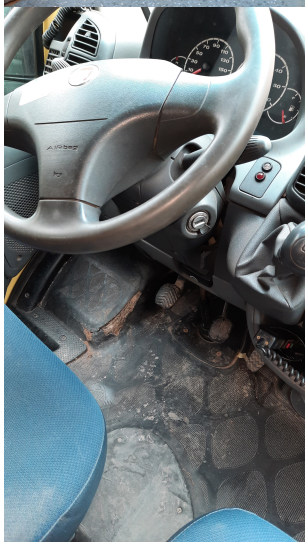
km/h
rpm x 100