Продажа FIAT DUCATO 2017 в Тамбовской области на торгах по банкротству

Описание имущества:	Автомобиль ФИАТ ДУКАТО, идентификационный номер ZFA250000H2D82431, год изготовления 2017, паспорт ТС 78YX336003, свидетельство о регистрации ТС 9931979439, дата выдачи 23.12.2020 г. Собственник (правообладатель) имущества: ООО РСК «Скала».
Начальная цена:	1480428.00
Обременение:	"Арест. У продавца отсутствует информация о наличии иных ограничений."
Адрес лота:	обл Тамбовская Тамбовская область, г. Тамбов, Моршанское шоссе, 23 «А»
Номер извещения	21000001140000000170
Форма проведения торгов:	Аукцион
Статус торгов:	Отменены/аннулированы
Начало приема заявок:	04.07.2023 09:00
Конец приема заявок:	07.08.2023 16:00
Порядок подачи заявок:	Согласно аукционной документации
Задаток:	740214.00
Место проведеления торгов:	РТС-тендер
Срок и порядок внесения задатка	"Согласно аукционной документации"
Источник:	https://torgi.gov.ru/new/public/notices/view/21000001140000000170

Организатор торгов

Наименование	МЕЖРЕГИОНАЛЬНОЕ ТЕРРИТОРИАЛЬНОЕ УПРАВЛЕНИЕ ФЕДЕРАЛЬНОГО АГЕНТСТВА ПО УПРАВЛЕНИЮ ГОСУДАРСТВЕННЫМ ИМУЩЕСТВОМ В ТАМБОВСКОЙ И ЛИПЕЦКОЙ ОБЛАСТЯХ
ИНН	6829057176
КПП	682901001
ОКАТО	
ОКПО	null
ОКВЭД	null
ОГРН	1096829003974
Контактный телефон	+74752726684
Контактное лицо	Затепякина Дарья Вячеславовна/Бетина Ольга Анатольевна
Почтовый адрес	392000, ОБЛАСТЬ ТАМБОВСКАЯ,ГОРОД ТАМБОВ,УЛИЦА МОСКОВСКАЯ д. 65
Фактический адрес	392000, Тамбовская обл, г Тамбов, ул Московская д. 65
Сайт	null
Факс	null

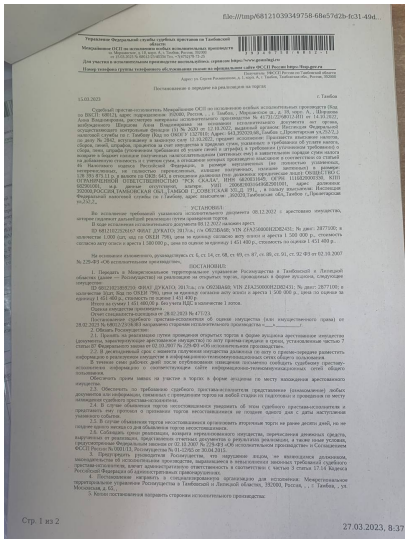

file:///tmp/6812103934975 8-68e57d2b-fc31-49d...

Управление Федеральной службы судебных приставов по Тамбовской...

Межрайонное ОСП по исполнению особых исполнительных производств

ул. Мичурина, д.125, корп.А, г. Тамбов, Россия, 392000

Тел./факс: +7 (4752) 726684, E-mail: 68001@fssp.gov.ru

Для участия в исполнительных производствах посещать сайты: страница https://www.gosuslugi.ru/

Номер телефона группы телефонного обслуживания указан на официальном сайте ФССП России https://fssp.gov.ru

Адрес: ул. Сергея Рахманинова, д. 2, корп. А, г. Тамбов, Тамбовская обл., Россия, 392000

Постановление о передаче на реализацию на торги

11.03.2023 г. Тамбов

Судебный пристав-исполнитель Межрайонного ОСП по исполнению особых исполнительных производств (Код по ВКСП 600125, адрес: территория 392000, Россия, Тамбовская область, г. Тамбов, ул. Мичурина, д. 125, корп. А) Алена Владимировна, рассмотрев материалы исполнительного производства № 61732/22/68012-ИП от 14.10.2022, руководствуясь статьями 87 Федерального закона «О судебных исполнителях» документы вот органы, осуществляющие контрольные функции (1) № 3030 от 02.10.2022, выданный Инспекцией Федеральной налоговой службы по г. Тамбову (Код по ОКПО № 1327810; Адрес: 441,2020,9,06, Тамбов г,Директорская ул,25/2,г,) налоговой службы по г. Тамбову (Код по ОКПО № 1327810; Адрес: 441,2020,9,06, Тамбов г,Директорская ул,25/2,г,) Предмет взыскания: Предметом исполнения является взыскание налогов, сборов, пеней, штрафов, процентов на счет отчисления в бюджеты сумм, подлежащих к требованию об уплате налога, сбора, пени, штрафа (требованием требованием об уплате сумм пеней и штрафов) в требованиях (требованиях требованиях) в подробности выдержки (выдержки) из решения, на основании которого производится взыскание в соответствии со статьей 46 Налогового кодекса Российской Федерации, в размере неуплаченных (не полностью уплаченных, неперечисленных, не полностью перечисленных, излишне выплаченных, неправильно исчисленных, неперечисленных, не полностью перечисленных, излишне выплаченных, неправильно исчисленных) страховых взносов ОКВЭД:7304,4 УИН: 03,4 875,11 г. в виде на ОКВЭ-ЫЙ, в отношении должника: Наименование: ОБЩЕСТВО С ОГРАНИЧЕННОЙ ОТВЕТСТВЕННОСТЬЮ "ПРИЕМ ЦЕЛЕЙ", ОГРН: 1116829003030, КПП: 682901001, ИНН: 6829057176, Дата регистрации: 02.08.2011, Адрес: 392000,РОССИЯ,ТАМБОВСКАЯ ОБЛ.,ТАМБОВ Г.,СОВЕТСКАЯ УЛ.,Д. 191,, в залог: имущество, Постановление Федеральной налоговой службы по г.Тамбову, адрес: выполнение ,392020,Тамбовская обл,Тамбов г,,Директорская ул,25/2,г,

УСТАНОВИЛ:

Во исполнение требований указанного исполнительного документа 20.12.2022 г. арестовано имущество, которое подлежит дальнейшей реализации путем проведения торгов:

1) Автомобиль легковой марки ЛАДА 210740, 2007 г.в., цвет темно-синий, грязь.

ID-номер: XTA210740L*7 49047, ДУНАЛЕО 20.Уа.; гос.ОБОЗНАЧ: VIN: ZTA21406001E0D2432; № двиг: 2877500; в количестве 1,000 (ед); по ОКЕИ 796; цена за единицу согласно акту ареста 1 500 000 р.; стоимость согласно акту ареста в аресте 1 500 000 р., цена от оценки за единицу 1 651 400 р., стоимость по оценке 1 651 400 р.;

На основании изложенного, руководствуясь ст. 5, ст. 14, ст. 68, ст. 69, ст. 87, ст. 88, ст. 91, ст. 92-93 от 02.10.2007 № 229-ФЗ «Об исполнительном производстве», ПОСТАНОВИЛ:

1. Передать в Межрегиональное территориальное управление Росимущества в Тамбовской и Липецкой областях (далее — Росимущество) на реализацию на открытых торгах, проводимых в форме аукциона, следующее имущество:

ID-номер:XTA210740L*7 49047, ДУНАЛЕО 20.Уа.; гос.ОБОЗНАЧ: VIN: ZTA21406001E0D2432; № двиг: 2877500; в количестве 1,000 (ед); по ОКЕИ 796; цена за единицу согласно акту ареста 1 500 000 р.; стоимость согласно акту ареста в аресте 1 500 000 р., цена от оценки за единицу 1 651 400 р., стоимость по оценке 1 651 400 р.;

Итого на сумму 1 651 400,00 р. без учета НДС в количестве 1 штук.

Основание передачи:

Акт о совершении исполнительных действий от 20.02.2023 № 477/23;

Постановление судебного пристава-исполнителя об оценке имущества (актов иных должностных лиц) от 28.02.2023 № 68012/23/28,03 направлено сторонам исполнительного производства ____.г. _____/

2. Обязать Росимущество:

2.1. Осуществить передачу имущества сотрем проведения открытых торгов в форме аукциона арестованное имущество (имущество, идентифицируемое арестованное имущество) по акту приема-передачи в сроки, установленные частью 7 статьи 87 Федерального закона от 02.10.2007 № 229-ФЗ «Об исполнительном производстве».

2.2. В исходящий срок с момента получения имущества должника по акту с сурмем-передачи разместить информацию о реализации имущества в информационно-телекоммуникационных сетях общего пользования (в сети «Интернет», в том числе на официальном сайте Российской Федерации для размещения информации о проведении судебными приставами-исполнителями сайте информационно-телекоммуникационных сетей общего пользования).

2.3. Обеспечить прием заявок на участие в торгах в форме аукциона (по месту нахождения арестованного имущества).

2.3. Обеспечить по требованию судебного пристава-исполнителя представление (ознакомление) любых документов или информации, связанных с проведением торгов (на любой стадии от подготовки к проведению по месту нахождения судебного пристава-исполнителя.

2.4. В случае отмены торгов Росимущество обязывается уведомить об этом судебного пристава-исполнителя и предложить ему (другому) в организации торгов, восстановленных не позднее одного дня с даты наступления указанного события.

2.5. В случае объявления торгов несостоявшимися организовать вторичные торги на ранее десяти дней, но не позднее одного месяца со для объявления торгов несостоявшимися.

2.6. Передать по акту приема-передачи арестованное имущество, переписанные денежные средства, вырученные от реализации, представленные отчетные документы в результате реализации, а также иные условия, предусмотренные Федеральным законом от 02.10.2007 № 229-ФЗ «Об исполнительном производстве» и Соглашением ФССП России № 01-2012-1, Росимуществом № 01-12/02 от 30.04.2011.

2.7. Сообщить руководителю Росимущества, что нарушение вторых, не выполнение должником, закладчиком, залогодателем, третьим лицом, передающим вещь в залог, лицом, ответственным за арестованное имущество, требований судебного пристава-исполнителя, влечет административную ответственность в соответствии с частью 3 статьи 17.14 Кодекса Российской Федерации об административных правонарушениях.

3. Копию постановления направить в специализированную организацию для исполнения: Межрегиональное территориальное управление Росимущества в Тамбовской и Липецкой областях, 392000, Россия, , г. Тамбов, , ул. Московская д. 65.

4. Копии постановления вручить сторонам исполнительного производства:

Стр. 1 из 2 27.03.2023, 8:37