Продажа PEUGEOT 607 2003 в Рязанской области на торгах по банкротству

Описание имущества:	Легковой автомобиль Peugeot 607, 2003 года выпуска, идентификационный номер (VIN) VF39D3FZC92101734 , государственный номер Е349ОУ48. Имеются повреждения, в нерабочем состоянии. Собственник (правообладатель) имущества - Карпачев К.А.
Начальная цена:	115000.00
Обременение:	"Зарегистрированные ограничения (обременения) права - арест, залог"
Адрес лота:	обл Рязанская г. Рязань, ул. Куйбышевское шоссе, д.14а.
Номер извещения	21000001140000000171
Форма проведения торгов:	Аукцион
Статус торгов:	Завершены
Начало приема заявок:	29.06.2023 10:00
Конец приема заявок:	28.07.2023 16:00
Порядок подачи заявок:	согласно аукционной документации
Задаток:	57500.00
Место проведеления торгов:	РТС-тендер
Срок и порядок внесения задатка	"Заявители обязаны внести задаток в необходимом размере до окончания приема заявок по реквизитам Электронной площадки «РТС-Тендер»."
Источник:	https://torgi.gov.ru/new/public/notices/view/21000001140000000171

Организатор торгов
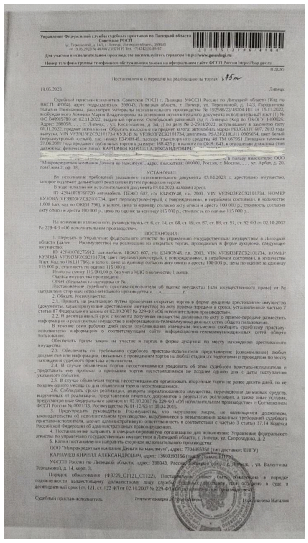
Наименование	МЕЖРЕГИОНАЛЬНОЕ ТЕРРИТОРИАЛЬНОЕ УПРАВЛЕНИЕ ФЕДЕРАЛЬНОГО АГЕНТСТВА ПО УПРАВЛЕНИЮ ГОСУДАРСТВЕННЫМ ИМУЩЕСТВОМ В ТАМБОВСКОЙ И ЛИПЕЦКОЙ ОБЛАСТЯХ
ИНН	6829057176
КПП	682901001
ОКАТО	
ОКПО	null
ОКВЭД	null
ОГРН	1096829003974
Контактный телефон	+7(4742)221274
Контактное лицо	Балдина Валентина Анатольевна
Почтовый адрес	392000, ОБЛАСТЬ ТАМБОВСКАЯ,ГОРОД ТАМБОВ,УЛИЦА МОСКОВСКАЯ д. 65
Фактический адрес	392000, Тамбовская обл, г Тамбов, ул Московская д. 65
Сайт	null
Факс	null