Продажа INFINITI EX 2013 в Липецкой области на торгах по банкротству

Описание имущества:	Легковой автомобиль Infiniti – EX25, 2013 года выпуска, идентификационный номер (VIN) JN1TDNJ50U0620391, государственный номер H444MA48. На кузове повреждений не обнаружено, автомобиль в рабочем состоянии. Собственник (правообладатель) имущества - Крутских М.Н.
Начальная цена:	1457600.00
Обременение:	"Зарегистрированные ограничения (обременения) права – арест, залог"
Адрес лота:	обл Липецкая Добринский р-н, п. Пролетарский, ул. Солнечная, д.24А
Номер извещения	21000001140000000171
Форма проведения торгов:	Аукцион
Статус торгов:	Завершены
Начало приема заявок:	29.06.2023 10:00
Конец приема заявок:	28.07.2023 16:00
Порядок подачи заявок:	согласно аукционной документации
Задаток:	728800.00
Место проведеления торгов:	РТС-тендер
Срок и порядок внесения задатка	"Заявители обязаны внести задаток в необходимом размере до окончания приема заявок по реквизитам Электронной площадки «РТС-Тендер»."
Источник:	https://torgi.gov.ru/new/public/notices/view/21000001140000000171

Организатор торгов

Наименование	МЕЖРЕГИОНАЛЬНОЕ ТЕРРИТОРИАЛЬНОЕ УПРАВЛЕНИЕ ФЕДЕРАЛЬНОГО АГЕНТСТВА ПО УПРАВЛЕНИЮ ГОСУДАРСТВЕННЫМ ИМУЩЕСТВОМ В ТАМБОВСКОЙ И ЛИПЕЦКОЙ ОБЛАСТЯХ
ИНН	6829057176
КПП	682901001
ОКАТО	
ОКПО	null
ОКВЭД	null
ОГРН	1096829003974
Контактный телефон	+7(4742)221274
Контактное лицо	Балдина Валентина Анатольевна
Почтовый адрес	392000, ОБЛАСТЬ ТАМБОВСКАЯ,ГОРОД ТАМБОВ,УЛИЦА МОСКОВСКАЯ д. 65
Фактический адрес	392000, Тамбовская обл, г Тамбов, ул Московская д. 65
Сайт	null
Факс	null

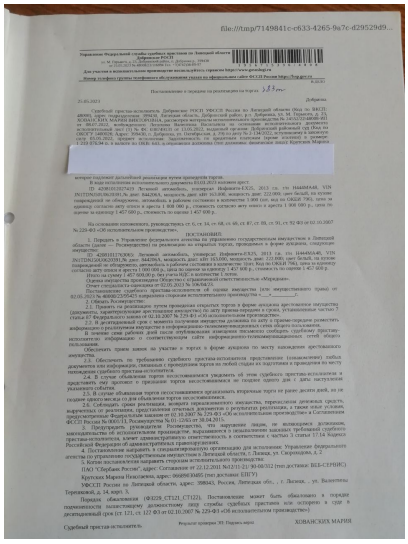

file:///tmp/7149841c-c633-4265-9a7c-d29529d9...

Управление Федеральной службы судебных приставов по Липецкой области
Добринское РОСП
ул. М. Горького, д. 1, Добринка, Липецкая
тел. (47475) 2-21-56, факс (47475) 2-21-57

Для участия в исполнительном производстве необходимо зарегистрироваться на Портале https://www.gosuslugi.ru

Центр телефонных групп телефонного обслуживания граждан на официальном сайте ФССП России https://fssp.gov.ru

Исх.№ 181

Постановление о передаче на реализацию на торги 181/пос

21.03.2023 Добринка

Судебный пристав-исполнитель Добринского РОСП УФССП России по Липецкой области Ольга Ю. ЯКЕЛЬ, адрес: г.Добринка, ул.Ленина, 29/16, Липецкая область, Добринский район, г.о. Добринка, ул. М. Горького, д.1, в отношении должника ХОВАНСКАЯ МАРИЯ ВИКТОРОВНА, рассмотрев материалы исполнительного производства № [redacted] от 02.10.2007 г., возбужденного на основании исполнительного документа: исполнительный лист выдан Добринским районным судом Липецкой области, дата: 23.5.2007, № дела: 2-0474/2010 от 17.01.2012, исполнительный документ: исполнительный лист ФС № [redacted], выданный Добринским районным судом Липецкой области, дата: 30.06.2011, предмет исполнения: Обратить взыскание на заложенное имущество, принадлежащее Хованской Марии Викторовне, в пользу ОАО "АЛЬФА-БАНК", адрес: 100601, г. Добринка, ул. Октябрьская, д. 19б, по делу № 2-1.04.2012, вступившего в законную силу 17.01.2012 г., в пользу ОАО "АЛЬФА-БАНК", в отношении Хованской Марии Викторовны, в сумме: 1 1 1256,27 руб. и выдан по ОКВЭД: 64.1, в обращении взыскания. Опис должника: фамилия: ХОВАНСКАЯ Мария Викторовна

выбрал следующий дальнейший реализации путем проведения торгов:

Транспортное средство, принадлежащее должнику на праве собственности:

ТС АЛМАЗ 32527А97 Легковой, год выпуска: 2015, Модель: Hyundai EXD, 2015 г.в., гос. НАМЕРАЛ, VIN INTDN5H1JK6JH1JN, дат. 8442063, мощность, дает: 107 90.000, мощность, дает: 122.000, цвет белый, на основе подержанной он обнаружено, автомобиль, в рабочем состоянии в количестве 1.000 (сто, под по ОКОГ 790), цена за аренду согласно акту описи и ареста 1 800 000 р., стоимость согласно акту описи и ареста 1 800 000 р., цена по оценке за аренду 1 457 000 р., стоимость по оценке 1 457 000 р.

На основании изложенного, руководствуясь ст. 6, ст. 34, ст. 68, ст. 69, ст. 87, ст. 89, ст. 91, ч. 92 ФЗ от 02.10.2007 № 229-ФЗ «Об исполнительном производстве»,

ПОСТАНОВИЛ:

1. Передать в Управление федерального агентства по управлению государственным имуществом в Липецкой области (далее — Организатор) на реализацию на открытых торгах, проводимых в форме аукциона, следующее имущество:

1) АЛМАЗ32527А97 Легковой, автомобиль, универсал, Инфинитность, 2015 г.в., гос. 164464ЛЕ40, VIN INTDN5H1JK6JH1JN, дат. 8442063, мощность, дает: 107 90.000, мощность, дает: 122.000, цвет белый, на основе подержанной он обнаружено, автомобиль, в рабочем состоянии в количестве 1.000 (сто, под по ОКОГ 790), цена за аренду согласно акту описи и ареста 1 800 000 р., цена по оценке за аренду 1 457 000 р., стоимость по оценке 1 457 000 р.

Итого на сумму 1 457 000,00 р. (ноль рублей) в количестве 1 (одна).

Опись передается на реализацию в Управление Федеральной службы государственной регистрации, кадастра и картографии по Липецкой области «Морядин».

Опись передается на реализацию от 02.01.2023 № 164/164-23.

Постановление судебного пристава-исполнителя об оценке имущества (или имущественного права) от 02.01.2023 № 48000/23/254423 направлена сторонам исполнительного производства "____/_____/".

2. обязать Росимуществом:

2.1. Обеспечить реализацию путем проведения открытых торгов в форме аукциона арестованного имущества (документы, характеризующие арестованное имущество) по цене торгов нарушая в сроки, установленные частью 7 статьи 87 Федерального закона от 02.10.2007 № 229-ФЗ «Об исполнительном производстве».

2.2. Обеспечить размещение информации о проведении торгов на официальном сайте torgi.gov.ru, а также разместить информацию о результатах аукциона в информационно-телекоммуникационных сетях общего пользования.

В течение семи рабочих дней после опубликования извещения письменно сообщить судебному приставу-исполнителю информацию о соответствующем сайте информационно-телекоммуникационной сетей общего пользования.

2.3. Обеспечить прием заявок на участие в торгах в форме аукциона по месту нахождения арестованного имущества.

2.4. Обеспечить по требованию судебного пристава-исполнителя представление (ознакомление) любых документов или информации, связанных с проведением торгов на любой стадии их подготовки и проведения по месту нахождения судебного пристава-исполнителя.

2.5. Обеспечить по требованию судебного пристава-исполнителя уведомить об этом судебного пристава-исполнителя и представить ему протокол о признании торгов несостоявшимся не позднее одного дня с даты наступления указанного события.

2.5. В случае объявления торгов несостоявшимися организовать вторичные торги не ранее десяти дней, но не позднее одного месяца со дня объявления торгов несостоявшимися.

2.6. Обеспечить сроки рекламации, возврата неиспользованного имущества, перечисления денежных средств, вырученных от реализации, сроки рекламации, возврата неиспользованного имущества, перечисления денежных средств, вырученных от реализации, представления отчетных документов о результатах реализации, а также «Срок условия предусмотренные Федеральным законом от 02.10.2007 № 229-ФЗ «Об исполнительном производстве» и Соглашением ФССП России № 00011-1, Росимущества.

Предупредить, лицо, не исполнившее, или нарушившее лицо, не исполнившее, допустившее, нарушившее требования, предусмотренные производством, выражается в невыполнении каких требований судебного пристава-исполнителя, влечет административную ответственность в соответствии с частью 3 статьи 17.14 Кодекса Российской Федерации об административных правонарушениях.

4. Постановление направить в специализированную организацию для исполнения: Управление федерального агентства по управлению государственным имуществом в Липецкой области, г. Липецк, ул. Скорняшина, д. 2

5. Копии исполнительных направить для исполнительного производства:

1) АО "Сбербанк России", адрес: Соглашение от 22.12.2011 № 2211-21/ 30-00312 (тип доставки: ВЕБ-СТРИЖ);

Кротова Марина Николаевна, адрес: 0028903485 (тип доставки: ЕПГУ)

УФССП России по Липецкой области, адрес: 398043, Россия, Липецкая обл., г. Липецк, ул. Валентины Терешковой, д. 64, корп. 3.

Порядок обжалования (ФЗ229_СТ121, СТ122). Постановление может быть обжаловано в порядке подчиненности вышестоящему должностному лицу службы судебных приставов или оспорено в суде в десятидневный срок (ст. 121, ст. 122 ФЗ от 02.10.2007 № 229-ФЗ «Об исполнительном производстве»)

Судебный пристав-исполнитель

Результат проверки ЭП: Подпись верна

ХОВАНСКАЯ МАРИЯ