Продажа HYUNDAI 2009 в Республике Бурятия на торгах по банкротству

Описание имущества:	Экскаватор HYUNDAI ROBEX 140W, год выпуска - 2009;
Начальная цена:	2623000.00
Обременение:	null
Адрес лота:	Респ Бурятия, г.о. город Улан-Удэ, г Улан-Удэ
Номер извещения	23000021430000000003
Форма проведения торгов:	Аукцион
Статус торгов:	Завершены
Начало приема заявок:	29.06.2023 05:00
Конец приема заявок:	31.07.2023 11:00
Порядок подачи заявок:	null
Задаток:	262300.00
Место проведеления торгов:	Сбербанк-АСТ
Срок и порядок внесения задатка	" С 29.06.2023 по 01.08.2023 16 час. 00 мин. По местному времени."
Источник:	https://torgi.gov.ru/new/public/notices/view/23000021430000000003

Организатор торгов

Наименование	МУНИЦИПАЛЬНОЕ УНИТАРНОЕ ПРЕДПРИЯТИЕ "ВОДОКАНАЛ" ГОРОДА УЛАН-УДЭ
ИНН	0326540932
КПП	032601001
ОКАТО	
ОКПО	null
ОКВЭД	null
ОГРН	1150327010426
Контактный телефон	+7(301)2553607
Контактное лицо	Скакалин Дмитрий Владимирович
Почтовый адрес	670034, Респ Бурятия, г Улан-Удэ, р-н Железнодорожный, ул Красноармейская, д. 24
Фактический адрес	670034, Бурятия республика, Улан-Удэ город, Красноармейская улица, д. 24
Сайт	null
Факс	null

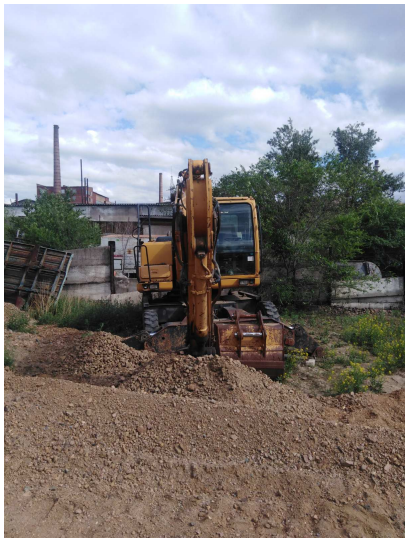

HYUNDAI
140

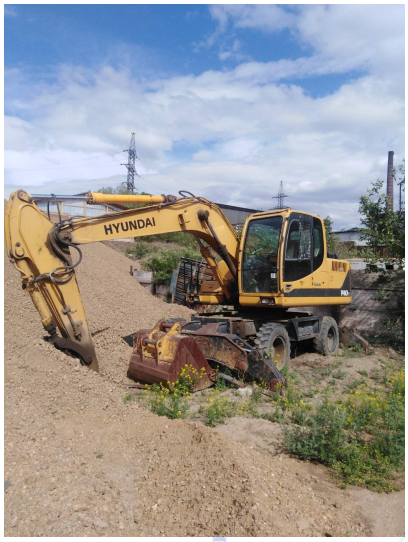
HYUNDAI

HYUNDAI