Продажа БЕЛАРУС 82.1 2004 в Псковской области на торгах

Трактор, марка МТЗ-82.1.57, 2004 года выпуска, регистрационный номер 2279 ЕВ 60, заводской номер 08109281, номер двигателя 613428, реестровый номер С000000Д082

Трактор, марка МТЗ-82.1.57, 2004 года выпуска, регистрационный номер 2279 ЕВ 60, заводской номер 08109281, номер двигателя 613428, реестровый номер С000000Д082.

Марка: МТЗ-82.1.57, Модель: Д-243, Год выпуска: 2004, VIN (заводской) номер: 08109281

Данные торгов	
Номер извещения	21000018880000000506
Дата публикации	18.07.2023 11:11
Форма проведения	Аукцион
Статус торгов	Завершены
Шаг торгов	9960.00 р
Приёма заявок	03.07.2023 17:00 - 28.07.2023 17:00
Дата проведения торгов	09.08.2023 10:00
Место проведения	ЭТП ГПБ (https://etpgpb.ru/)
Задаток	19920.00 р
Срок и порядок	"В соответствии с информационным сообщением"
Порядок ознакомления	"В соответствии с информационным сообщением"
Источник	https://torgi.gov.ru/new/opendata/7710568760-notice/docs/notice_21000018880000000506_e4ccdf9e-cf23-4405-a591-433e34d4adc0.json

Организатор торгов

Наименование	КОМИТЕТ ПО УПРАВЛЕНИЮ ГОСУДАРСТВЕННЫМ ИМУЩЕСТВОМ ПСКОВСКОЙ ОБЛАСТИ
ИНН	6027007117
КПП	602701001
ОГРН	1026000971831
Почтовый адрес	180007, ОБЛАСТЬ ПСКОВСКАЯ,ГОРОД ПСКОВ,УЛИЦА ПАРОМЕНСКАЯ д. 21/33
Фактический адрес	180007, Псковская обл, г Псков, ул Пароменская д. 21/33

Фото от продавца












БЕЛАРУС

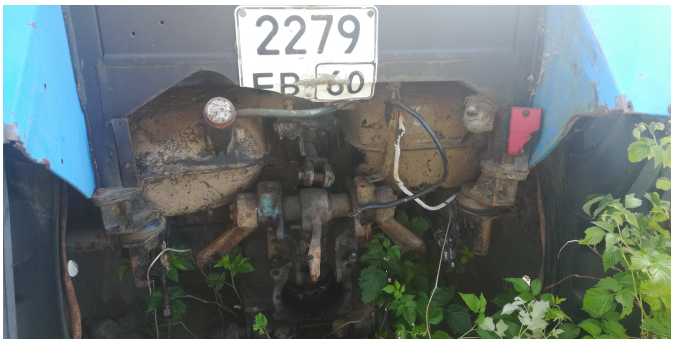
2279







