Продажа VOLVO S60 2006 в Удмуртской Республике на торгах по банкротству

Описание имущества:	Лот № 1 Легковой автомобиль седан VOLVO S60, 2006 г.в., г/н К081ОО18, VIN YV1RS654962536219, колеса спущены, трещина на лобовом стекле, на крыше, скол краски на переднем бампере, водительское сидение порвано, ржавчина по кузову
Начальная цена:	268627.00
Обременение:	null
Адрес лота:	Респ Удмуртская г. Ижевск, ул. Пойма, д. 7
Номер извещения	21000016080000000868
Форма проведения торгов:	Аукцион
Статус торгов:	Завершены
Начало приема заявок:	06.07.2023 10:00
Конец приема заявок:	02.08.2023 10:00
Порядок подачи заявок:	null
Задаток:	26862.70
Место проведеления торгов:	РТС-тендер
Срок и порядок внесения задатка	"Для участия в реализации имущества претендент вносит задаток в размере 10% начальной (минимальной) цены продажи имущества.\nСрок внесения задатка: денежные средства должны поступить не позднее срока окончания приема заявок –02.08.2023 10.00 часов (время московское)\n"
Источник:	https://torgi.gov.ru/new/public/notices/view/21000016080000000868

Организатор торгов

Наименование	МЕЖРЕГИОНАЛЬНОЕ ТЕРРИТОРИАЛЬНОЕ УПРАВЛЕНИЕ ФЕДЕРАЛЬНОГО АГЕНТСТВА ПО УПРАВЛЕНИЮ ГОСУДАРСТВЕННЫМ ИМУЩЕСТВОМ В УДМУРТСКОЙ РЕСПУБЛИКЕ И КИРОВСКОЙ ОБЛАСТИ
ИНН	1841004975
КПП	184101001
ОКАТО	
ОКПО	null
ОКВЭД	null
ОГРН	1091841004617
Контактный телефон	83412632777
Контактное лицо	Иютина Эльвира Радионовна
Почтовый адрес	426076, Удмуртская Республика, Г. ИЖЕВСК, УЛ. ПУШКИНСКАЯ, д. 148
Фактический адрес	426076, РЕСПУБЛИКА УДМУРТСКАЯ,ГОРОД ИЖЕВСК,УЛИЦА ПУШКИНСКАЯ д. ДОМ 148
Сайт	null
Факс	null

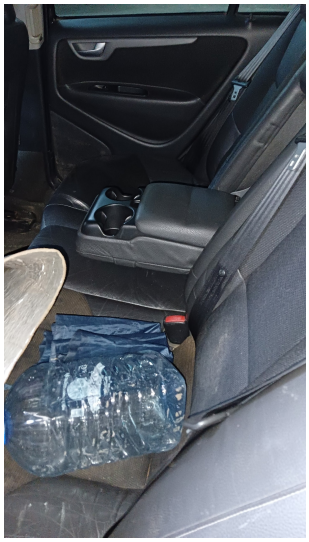

VOLVO
S60
К081ОО 18 RUS

К081ОО 18 RUS
www.rtds.ru