Продажа БЕЛАРУС 82.1 2005 в Удмуртской Республике на торгах по банкротству

Описание имущества:	Лот № 9: Подвергнутое аресту МОСП по ИОИП УФССП России по УР по сводному исполнительному производству № 25678/21/18017-СД, имущество: Трактор Беларус-82.1, 2005 года выпуска, государственный номер 9969УН18, идентификационный номер (VIN)80805801, номер двигателя 642434, принадлежащий должнику ООО «НОВОБИИНСКОЕ». Взыскатель: государство. Обременения: аресты. Для осмотра имущества обращаться к судебному приставу- исполнителю МОСП по ИОИП Галиевой Г.Ф. по телефону +7(3412)27-13-38. Местонахождение имущества: УР, Можгинский район, д. Новая Бия (ферма) (Уведомление №0000899 от 22.06.2023 г.).
Начальная цена:	894800.00
Обременение:	null
Адрес лота:	Респ Удмуртская УР, Можгинский район, д. Новая Бия (ферма)
Номер извещения	21000016080000000875
Форма проведения торгов:	Аукцион
Статус торгов:	Завершены
Начало приема заявок:	07.07.2023 17:00
Конец приема заявок:	07.08.2023 14:00
Порядок подачи заявок:	null
Задаток:	268500.00
Место проведеления торгов:	Сбербанк-АСТ
Срок и порядок внесения задатка	null
Источник:	https://torgi.gov.ru/new/public/notices/view/21000016080000000875

Организатор торгов
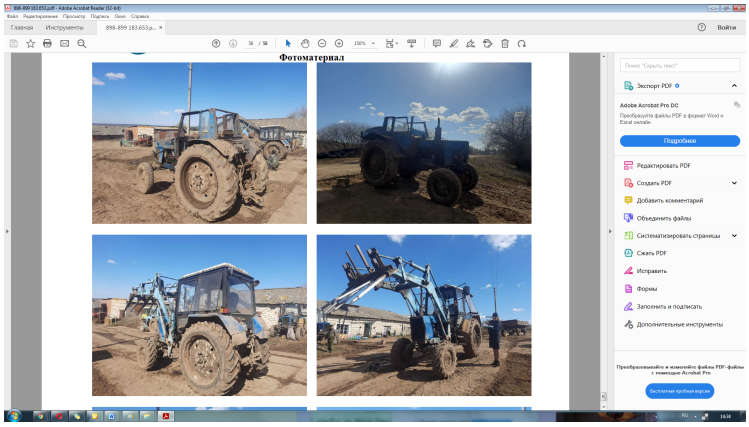
Наименование	МЕЖРЕГИОНАЛЬНОЕ ТЕРРИТОРИАЛЬНОЕ УПРАВЛЕНИЕ ФЕДЕРАЛЬНОГО АГЕНТСТВА ПО УПРАВЛЕНИЮ ГОСУДАРСТВЕННЫМ ИМУЩЕСТВОМ В УДМУРТСКОЙ РЕСПУБЛИКЕ И КИРОВСКОЙ ОБЛАСТИ
ИНН	1841004975
КПП	184101001
ОКАТО	
ОКПО	null
ОКВЭД	null
ОГРН	1091841004617
Контактный телефон	83412632777
Контактное лицо	Комарова Екатерина Сергеевна
Почтовый адрес	426076, Удмуртская Республика, Г. ИЖЕВСК, УЛ. ПУШКИНСКАЯ, д. 148
Фактический адрес	426076, РЕСПУБЛИКА УДМУРТСКАЯ,ГОРОД ИЖЕВСК,УЛИЦА ПУШКИНСКАЯ д. ДОМ 148
Сайт	null
Факс	null