Продажа VORTEX ESTINA в Республике Марий Эл на торгах по банкротству

Описание имущества:	ТС А21 "VORTEX ESTINA" г.р.з.О266ХХ 12rus, идентификационный номер X7MDC14BM90000785 ТС А21 "VORTEX ESTINA" г.р.з.О266ХХ 12rus, идентификационный номер X7MDC14BM90000785. Товар бывший в употреблении, имеет потерю технического состояния и работоспособности, имеются неисправные механизмы, приборы и агрегаты. Необходимо выполнить ремонт для восстановления исправности и полного или близкого к полному восстановлению надежности объекта, с заменой и восстановлением его частей, включая базовые, либо без такового.Не исключено наличие запретов на регистрационные действия, не исключены иные обременения. Находится на хранении на открытой площадке. Обращен в собственность государства по решению Йошкар-Олинского городского суда Республики Марий Эл по делу 1-778//2020 от 31.12.2020 г. (12-002352)
Начальная цена:	37280.00
Обременение:	null
Адрес лота:	Респ Марий Эл, г.о. город Йошкар-Ола, г Йошкар-Ола, ул Строителей, дом 94
Номер извещения	21000001960000000591
Форма проведения торгов:	Аукцион
Статус торгов:	Завершены
Начало приема заявок:	14.07.2023 08:00
Конец приема заявок:	10.08.2023 17:00
Порядок подачи заявок:	null
Задаток:	3728.00
Место проведеления торгов:	Сбербанк-АСТ
Срок и порядок внесения задатка	"Для участия в электронном аукционе претендент должен внести задаток на специальный счет, открытый им в одном из банков, перечень которых утвержден распоряжением Правительства РФ №1451-р от 13.07.2018 г. "
Источник:	https://torgi.gov.ru/new/public/notices/view/21000001960000000591

Организатор торгов

Наименование	МЕЖРЕГИОНАЛЬНОЕ ТЕРРИТОРИАЛЬНОЕ УПРАВЛЕНИЕ ФЕДЕРАЛЬНОГО АГЕНТСТВА ПО УПРАВЛЕНИЮ ГОСУДАРСТВЕННЫМ ИМУЩЕСТВОМ В РЕСПУБЛИКЕ МОРДОВИЯ, РЕСПУБЛИКЕ МАРИЙ ЭЛ, ЧУВАШСКОЙ РЕСПУБЛИКЕ И ПЕНЗЕНСКОЙ ОБЛАСТИ
ИНН	1326211305
КПП	132601001
ОКАТО	
ОКПО	null
ОКВЭД	null
ОГРН	1091326001502
Контактный телефон	88362724061
Контактное лицо	Несмелова Мария Станиславовна
Почтовый адрес	430005, РЕСПУБЛИКА МОРДОВИЯ,ГОРОД САРАНСК,УЛИЦА КОММУНИСТИЧЕСКАЯ д. 50
Фактический адрес	430000, Мордовия регион, обл, г. Саранск, ул. Коммунистическая д. 50
Сайт	null
Факс	null

TAGAZ

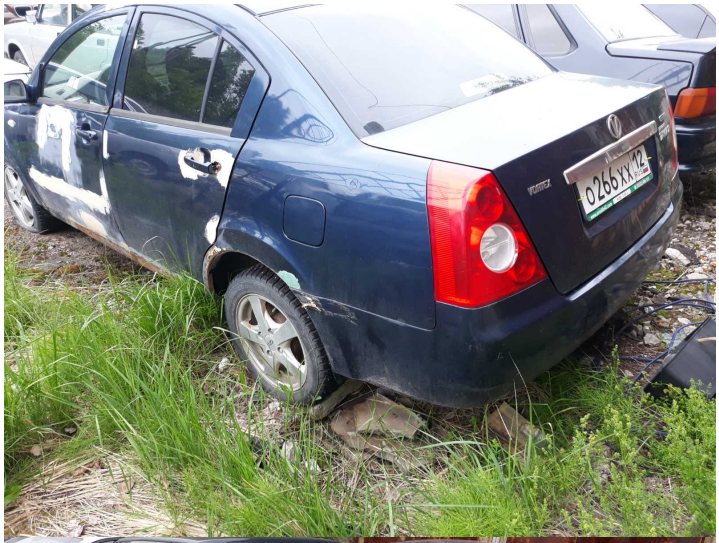
0266 XX 42

0266 XX 42

0266 XX 42