Продажа ЗИЛ 131 1984 в Амурской области на торгах по банкротству

Описание имущества:	автомобиль ЗиЛ - 131, 1984 года выпуска, шасси № 611334, № кузова 261030
Начальная цена:	558000.00
Обременение:	null
Адрес лота:	обл Амурская, м.о. Сковородинский, г Сковородино
Номер извещения	23000000400000000038
Форма проведения торгов:	Аукцион
Статус торгов:	Завершены
Начало приема заявок:	12.07.2023 02:00
Конец приема заявок:	07.08.2023 08:00
Порядок подачи заявок:	круглосуточно с 02:00 до 02:00 московского времени на электронной площадке www.rts-tender.ru
Задаток:	55800.00
Место проведеления торгов:	РТС-тендер
Срок и порядок внесения задатка	"Задаток должен быть внесен не позднее даты и времени окончания приема заявок на участие в торгах, а именно до 11 часов 00 минут (время московское) 06.08.2023 года"
Источник:	https://torgi.gov.ru/new/public/notices/view/23000000400000000038

Организатор торгов

Наименование	КОМИТЕТ ПО УПРАВЛЕНИЮ МУНИЦИПАЛЬНЫМ ИМУЩЕСТВОМ СКОВОРОДИНСКОГО МУНИЦИПАЛЬНОГО ОКРУГА
ИНН	2808005116
КПП	280801001
ОКАТО	
ОКПО	null
ОКВЭД	null
ОГРН	1222800006428
Контактный телефон	84165422532
Контактное лицо	Смердова Ольга Александровна
Почтовый адрес	676014, Амурская область, М.Р-Н СКОВОРОДИНСКИЙ, Г.П. ГОРОД СКОВОРОДИНО, Г СКОВОРОДИНО, УЛ ПОБЕДЫ д. Д. 33
Фактический адрес	676014, Амурская область, М.Р-Н СКОВОРОДИНСКИЙ, Г.П. ГОРОД СКОВОРОДИНО, Г СКОВОРОДИНО, УЛ ПОБЕДЫ д. 33
Сайт	null
Факс	null

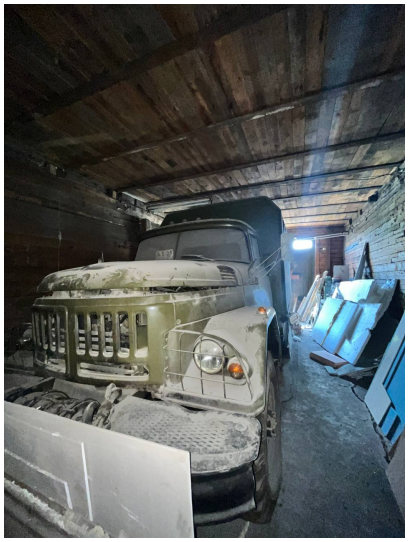

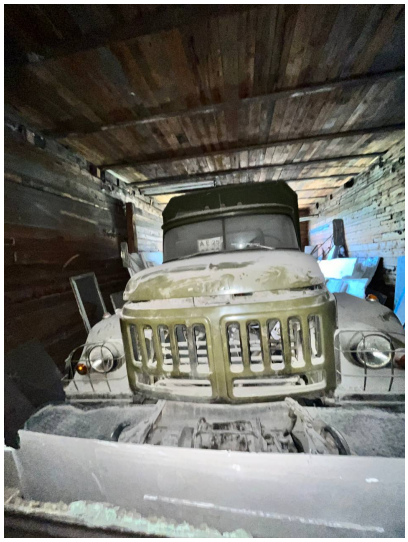

ПРМА
719
4
AE 25
05 50