Продажа SKODA OCTAVIA 2014 в Ленинградской области на торгах по банкротству

Описание имущества:	Легковой автомобиль SKODA OCTAVIA, 2014 года изготовления, идентификационный номер (VIN) XW8AC4NEXEH021443, категория ТС – В, цвет кузова – черный, модель, номер двигателя CHP220956, шасси – отсутствует, кузов № XW8AC4NEXEH021443, тип двигателя – бензиновый на бензине, мощность двигателя л.с. (кВт) 140 (103.00), рабочий объем двигателя, куб.см 1395
Начальная цена:	304000.00
Обременение:	null
Адрес лота:	обл Ленинградская, м.р-н Выборгский, г.п. Рощинское, гп Рощино обл Ленинградская, м.р-н Выборгский, гп Рощино
Номер извещения	21000030700000000124
Форма проведения торгов:	Аукцион
Статус торгов:	Завершены
Начало приема заявок:	17.07.2023 09:00
Конец приема заявок:	18.08.2023 15:00
Порядок подачи заявок:	заявки подаются на Электронной площадке РТС-тендер Сайт: www.rts-tender.ru.
Задаток:	30400.00
Место проведеления торгов:	РТС-тендер
Срок и порядок внесения задатка	"В соответствии с аукционной документацией\nПорядок внесения задатка определен регламентом электронной площадки РТС-тендер\n"
Источник:	https://torgi.gov.ru/new/public/notices/view/21000030700000000124

Организатор торгов

Наименование	КОМИТЕТ ПО УПРАВЛЕНИЮ МУНИЦИПАЛЬНЫМ ИМУЩЕСТВОМ И ГРАДОСТРОИТЕЛЬСТВУ АДМИНИСТРАЦИИ МУНИЦИПАЛЬНОГО ОБРАЗОВАНИЯ "ВЫБОРГСКИЙ РАЙОН" ЛЕНИНГРАДСКОЙ ОБЛАСТИ
ИНН	4704054056
КПП	470401001
ОКАТО	
ОКПО	null
ОКВЭД	null
ОГРН	1034700894689
Контактный телефон	78137824129
Контактное лицо	Титова Ольга Александровна
Почтовый адрес	188800, ОБЛАСТЬ ЛЕНИНГРАДСКАЯ,РАЙОН ВЫБОРГСКИЙ,ГОРОД ВЫБОРГ,УЛИЦА СЕВЕРНАЯ д. ДОМ 10
Фактический адрес	188800, Ленинградская обл, г Выборг, ул Северная д. 10
Сайт	null
Факс	null

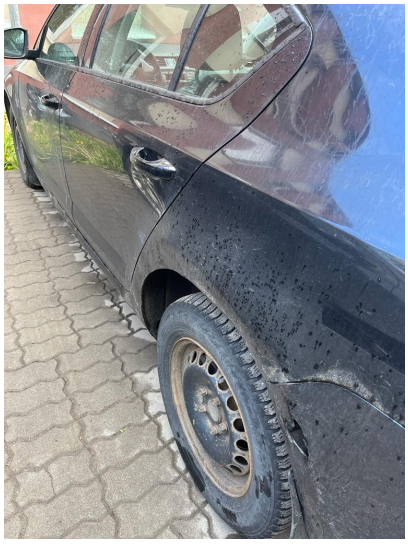

OCTAVIA

B 079

1/min x 100
km/h
10:04
58 19 trip
41808 km
0.0 / SET

ŠKODA
OCTAVIA
В 079 УА 47 RUS
FC ZENIT

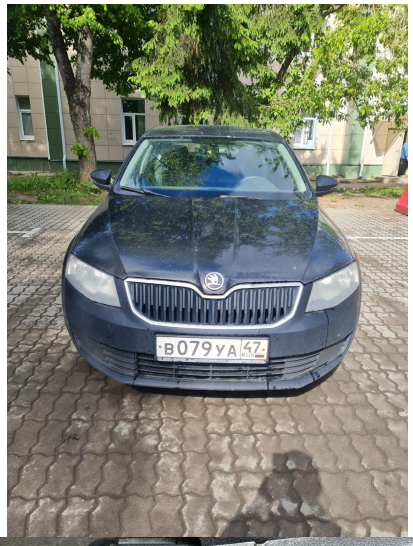
В079УА 47

BRIDGESTONE