Продажа FIAT DUCATO 2009 в Архангельской области на торгах по банкротству

Описание имущества:	FIAT DUCATO, Год изготовления ТС 2009; Идентификационный номер (VIN): Z7G244000AS010750; Категория ТС (A, B, C, D, прицеп): B,; Модель, № двигателя: F1AE0481C № 0940153; Шасси (рама) №: Отсутствует, Кузов (кабина, прицеп) №: Z7G244000AS010750; Цвет кузова (кабины, прицепа): Желтый; Регистрационный знак:Н 523 ОС 29;Пробег 269724; Паспорт транспортного средства №: 16 МХ 981593; Мощность двигателя, л. с.110(81);Рабочий объем двигателя, куб. см 2286;Тип двигателя- Дизельный; Масса без нагрузки 2500 кг.
Начальная цена:	86400.00
Обременение:	null
Адрес лота:	обл Архангельская, м.р-н Вельский, г.п. Вельское, г Вельск, ул Дзержинского, дом 197
Номер извещения	22000128670000000003
Форма проведения торгов:	Аукцион
Статус торгов:	Завершены
Начало приема заявок:	13.07.2023
Конец приема заявок:	08.08.2023
Порядок подачи заявок:	Указано в информационном сообщении
Задаток:	8640.00
Место проведеления торгов:	РТС-тендер
Срок и порядок внесения задатка	"Указано в информационном сообщении"
Источник:	https://torgi.gov.ru/new/public/notices/view/22000128670000000003

Организатор торгов

Наименование	ГОСУДАРСТВЕННОЕ АВТОНОМНОЕ СТАЦИОНАРНОЕ УЧРЕЖДЕНИЕ СОЦИАЛЬНОГО ОБСЛУЖИВАНИЯ СИСТЕМЫ СОЦИАЛЬНОЙ ЗАЩИТЫ НАСЕЛЕНИЯ АРХАНГЕЛЬСКОЙ ОБЛАСТИ "ВЕЛЬСКИЙ ПСИХОНЕВРОЛОГИЧЕСКИЙ ИНТЕРНАТ"
ИНН	2907001867
КПП	290701001
ОКАТО	
ОКПО	null
ОКВЭД	null
ОГРН	1022901217965
Контактный телефон	+78183665772
Контактное лицо	Ершова Светлана Владимировна
Почтовый адрес	165150, Архангельская обл, Вельский р-н, г Вельск, ул Дзержинского, д. 197
Фактический адрес	обл Архангельская, м.р-н Вельский, г.п. Вельское, г Вельск, ул Дзержинского, дом 197
Сайт	null
Факс	null
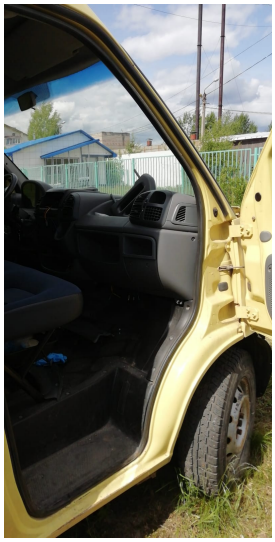
Н523ОС29
Ducato