Продажа HONDA ELYSION 2007 в Оренбургской области на торгах по банкротству

Описание имущества:	Легковой автомобиль «HONDA ELYSION», 2007 г.в, г/н А464АВН, VIN: RR1-1206579, свидетельство о регистрации транспортного средства АА 091726, таможенная декларация. К месту хранения автомобиль приехал своим ходом.
Начальная цена:	756500.00
Обременение:	null
Адрес лота:	обл Оренбургская, г.о. Соль-Илецкий, г Соль-Илецк, ул Орская, дом 157
Номер извещения	21000021870000000226
Форма проведения торгов:	Аукцион
Статус торгов:	Завершены
Начало приема заявок:	24.07.2023 09:00
Конец приема заявок:	18.08.2023 09:00
Порядок подачи заявок:	null
Задаток:	75650.00
Место проведеления торгов:	Сбербанк-АСТ
Срок и порядок внесения задатка	"Для участия в реализации имущества и вещественных доказательств, претендент вносит задаток на специальный счет, открытый им в одном из банков, перечень которых устанавливается Правительством Российской Федерации (далее - специальный счет), в порядке, предусмотренном законодательством Российской Федерации о контрактной системе в сфере закупок товаров, работ, услуг для обеспечения государственных и муниципальных нужд."
Источник:	https://torgi.gov.ru/new/public/notices/view/21000021870000000226

Организатор торгов

Наименование	ТЕРРИТОРИАЛЬНОЕ УПРАВЛЕНИЕ ФЕДЕРАЛЬНОГО АГЕНТСТВА ПО УПРАВЛЕНИЮ ГОСУДАРСТВЕННЫМ ИМУЩЕСТВОМ В ОРЕНБУРГСКОЙ ОБЛАСТИ
ИНН	5610133346
КПП	561001001
ОКАТО	
ОКПО	null
ОКВЭД	null
ОГРН	1105658009698
Контактный телефон	+7(3532)773751
Контактное лицо	Калужина Светлана Геннадьевна
Почтовый адрес	460015, ОБЛАСТЬ ОРЕНБУРГСКАЯ,ГОРОД ОРЕНБУРГ,ПЛОЩАДЬ ЛЕНИНА
Фактический адрес	460000, г Оренбург, пр-кт Парковый д. 6
Сайт	null
Факс	null

ЦЕНТР ТНВД

А764АС
ABH
ELYSION

А764АС
ABH

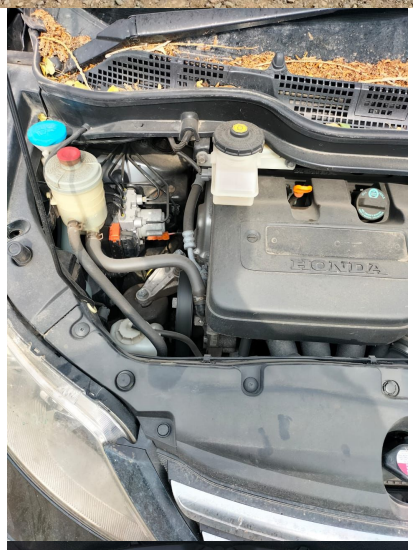
HONDA

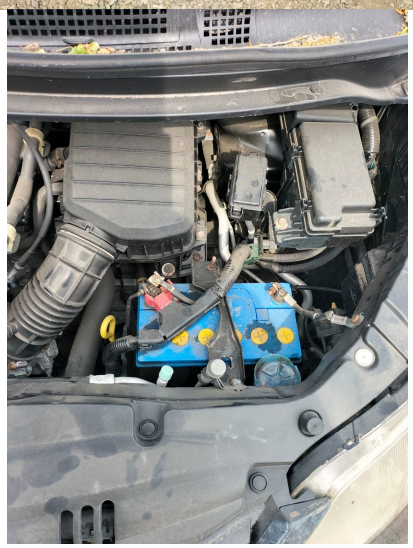

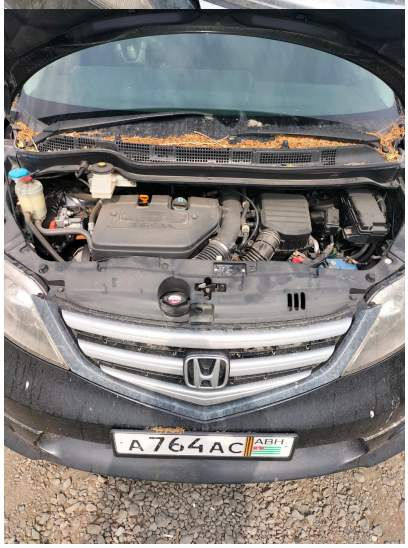
А764АС
ABH