Продажа ГАЗ 3221 2011 в Тверской области на торгах по банкротству

Описание имущества:	ГАЗ-32213, год выпуска 2011, идентификационный номер транспортного средства X96322130B0711256, государственный регистрационный знак T522PE69
Начальная цена:	275000.00
Обременение:	null
Адрес лота:	обл Тверская, г.о. город Ржев
Номер извещения	22000009580000000054
Форма проведения торгов:	Аукцион
Статус торгов:	Завершены
Начало приема заявок:	15.07.2023 09:00
Конец приема заявок:	14.08.2023 17:00
Порядок подачи заявок:	в извещении
Задаток:	27500.00
Место проведеления торгов:	Сбербанк-АСТ
Срок и порядок внесения задатка	"в извещении"
Источник:	https://torgi.gov.ru/new/public/notices/view/22000009580000000054

Организатор торгов
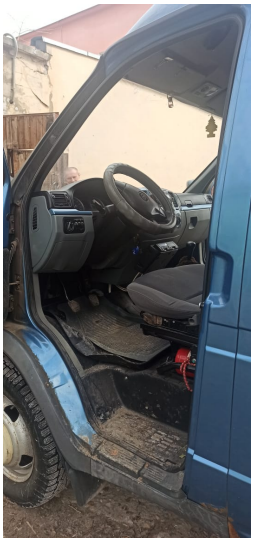
Наименование	УПРАВЛЕНИЕ ИМУЩЕСТВЕННЫХ И ЗЕМЕЛЬНЫХ ОТНОШЕНИЙ АДМИНИСТРАЦИИ РЖЕВСКОГО МУНИЦИПАЛЬНОГО ОКРУГА ТВЕРСКОЙ ОБЛАСТИ
ИНН	6914001706
КПП	691401001
ОКАТО	
ОКПО	null
ОКВЭД	null
ОГРН	1026901854451
Контактный телефон	+74823220070
Контактное лицо	Шмитько Елена Борисовна
Почтовый адрес	172381, Тверская область, Г РЖЕВ, УЛ БОЛЬШАЯ СПАССКАЯ д. 27/51
Фактический адрес	172381, Тверская область, Ржев город, Большая Спасская улица д. 27/51
Сайт	null
Факс	null